



**SALA SITUACIONAL VIGILANCIA EPIDEMIOLOGICA
SALUD PUBLICA RED DE SALUD AREQUIPA
CAYLLOMA**

SEMANA 24-2023
(11/06/23 AL 17/06/23)



CASOS NOTIFICADOS COVID-19 POR DISTRITOS – RED AREQUIPA CAYLLOMA S.E. 01 – S.E. 24-2023



Distrito/S.E.	1	2	3	4	5	6	7	8	9	10	11	12	13	14	15	16	17	18	19	20	21	22	23	24	Total
JACOBO HUNTER	71	39	32	11	10	3	2	3	1	7		6	4	1	2	4	4	1	4	14	17	30	31	22	319
MARIANO MELGAR	28	19	11	10	4	1	3	5	2	2	2	1	2		1	3	1	3	1	9	9	13	5	5	135
CAYMA	35	23	7	1	3	3	3	2	1	3	2					1		1	3		2	5	5	3	103
MIRAFLORES	28	19	8	7	2	1	1		1	1			2		1			1		2	2	1	9	2	88
PAUCARPATA	41	13	10	4	2	1			2						1		1	1	1	1	2	2		2	84
CERRO COLORADO	17	13	2	4	3	2	1	4	4					1		2		1	2	3	2	2	7	3	73
ALTO SELVA ALEGRE	1	7	5	2	1				3	1	1	3	3			2	2	1		4	4	10	8		58
JOSE LUIS BUSTAMANTE	13	9	1	2	1	1	4	1		2	1	1			1		1	4	1	2	1	4	1	5	56
LA JOYA	21	6	7	1	4	2							2							1	3	1	1	1	50
YANAHUARA	11	10	4				2	2				1	2	1		1	1		2	1	2	2	3	1	46
AREQUIPA	14	4	2			2	2					1	2	1		1	1		1			1	3	2	37
MAJES	12	7		1	1																	1	3	2	21
SACHACA	4	6	1			1	1	2	1	1				1			1						1		20
TIABAYA	3	3	5	1																					12
CAYLLOMA	8	1			1				1																11
YURA	8		1		1																				10
CHIGUATA	5	4																							9
CHIVAY	1	4	1	2																					8
SAN JUAN DE TARUC	3	1		1		1																			6
SANTA RITA DE SIHU	3	2	1																						6
CHARACATO	1	2	1																						4
COCACACRA		2	1																						3
SIBAYO					2		1																		3
TUTI								1	1							1									3
UCHUMAYO	1		2																						3
CALLALI	1					1																			2
SABANDIA		2																							2
SOCABAYA										1												1			2
VITOR	2																								2
YANQUE	1								1																2
ACHOMA	1																								1
ACORA								1																	1
CAYARANI	1																								1
MOLLEBAYA				1																					1
QUEQUEÑA		1																							1
YARABAMBA												1													1
otros	1	2	1			2							1									1			8
Total general	336	199	103	48	35	21	20	21	18	18	6	14	18	5	6	15	12	13	14	29	45	68	82	46	1192

*Al 17 de junio del 2023, a las 00:00 Horas
Fuente: NOTI COVID CDC.
Elaborado por: Oficina de Epidemiología de la R.S.A.C.



CASOS NOTIFICADOS COVID-19 POR MICRO REDES – RED AREQUIPA-CAYLLOMA S.E. 01 – S.E. 24-2023



MicroRed/S.E.	1	2	3	4	5	6	7	8	9	10	11	12	13	14	15	16	17	18	19	20	21	22	23	24	Total
C.S.HUNTER	72	41	33	11	11	5	3	3	1	7		6	4	1	2	4	4	1	4	15	17	31	31	22	329
C.S.YANAHUARA	33	23	9	3	1	3	3	5	1		1	1	6	2	1	4	2		6	1	2	5	11	4	127
C.S.MNO.MELGAR	19	12	7	6	1	1	3	2	2	3	2	2	3	1		3		2		1	5	11	10	5	101
C.S.EDIF.MISTI	26	19	7	7	2	1	1		1	1					1		1	1		2	2	2	8	2	84
C.S.A.S.ALEGRE	1	7	3	2	1				3	1	1	3	2			2	2			5	5	9	8		55
C.S.BS.AS.CAYMA	16	14	1		2	3	2	2		3								1	1		2	1	2	4	54
C.S.LA JOYA	20	7	7	1	4	2				1			2							1	3	1	1	1	51
C.S.G.S. MARTIN	11	9	6	4	3	1	1	3									1	1				5	1	3	49
C.S.A.PAUCARPAT	16	12	3	2	1			1	1									1	2		1	2	1	1	44
C.S.ZAMACOLA	10	9		2	3		1		4					1		1		1	1		2	2	4	1	42
C.S.FCO.BOLOGNE	20	9	5	1		2			1		1		1										1		41
C.S.V.RAUL H.	7	5	1		1	1	4	1		1	1	1			1		1	4				1	3	1	39
C.S.15DE AGOSTO	15	3	2	2					1	1										1					25
C.S.EL PEDREGAL	12	7		1	1																				21
C.S.C.BLANCA	9	1	5												1		1							1	18
C.S.CAYLLOMA	13	1			1		1		1																17
C.S.CHIGUATA	8	4	1	1		1																			15
C.S.TIABAYA	4	3	7	1																					15
C.S.CALLALLI	2				2	1	1	1	2							1		1							11
C.S.CHIVAY	2	4	1	2																					9
C.S.MCAL.CASTIL	2	1						1												3			1		8
C.S.VITOR	5	2	1																						8
C.S.C. DE DIOS	5		1		1																				7
C.S.CHARACATO	1	4	1	1																					7
C.S.SAN ISIDRO	3	2	2																						7
PRIV_AQP_CAYLLO	1			1				2				1													5
C.S.C.COLORADO	3																								3
Total general	336	199	103	48	35	21	20	21	18	18	6	14	18	5	6	15	12	13	14	29	45	68	82	46	1192

*Al 17 de Junio del 2023, a las 00:00 Horas

Fuente: NOTI COVID CDC.

Elaborado por: Oficina de Epidemiología de la R.S.A.C.



Casos SARS-COV2 notificados por ciclo de vida. Red Arequipa Caylloma S.E. 1-24-2023

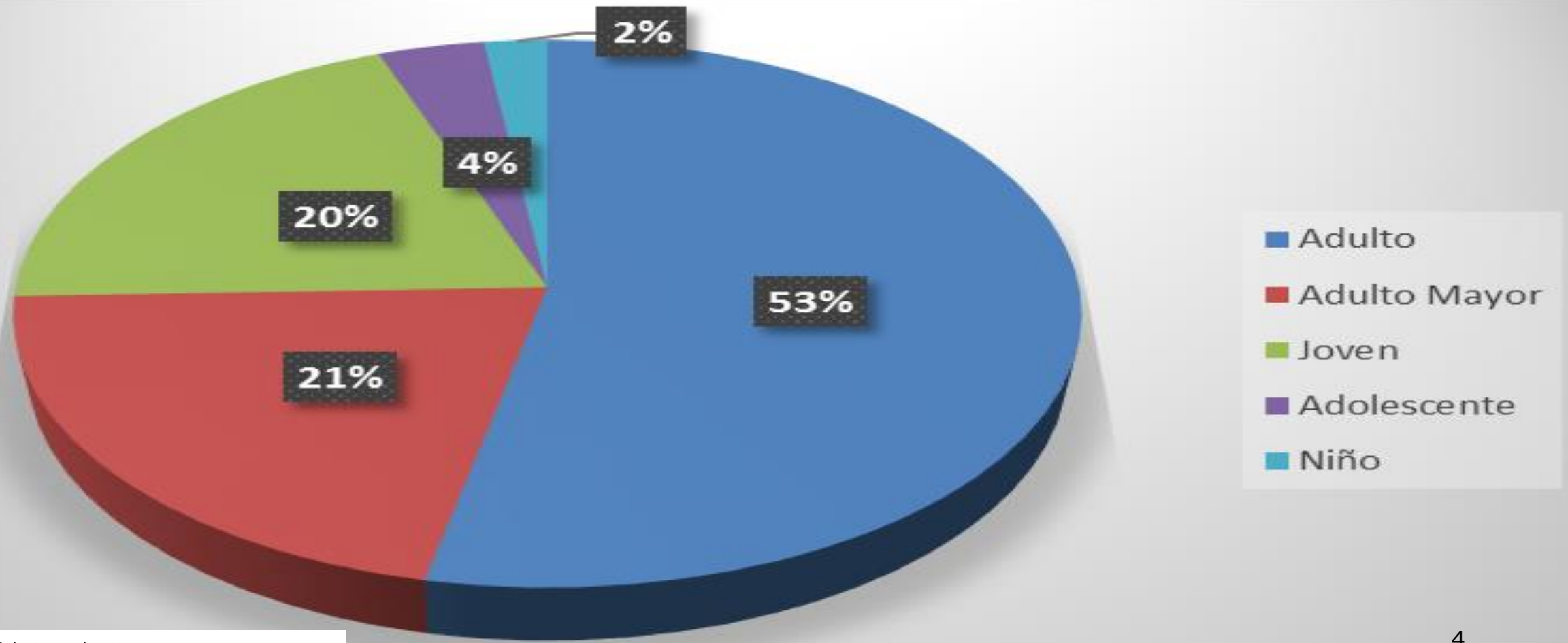

*Al 17 de JUNIO del 2023, a las 00:00 Horas
Fuente: NOTI COVID CDC.
Elaborado por: Oficina de Epidemiología de la R.S.A.C.



Casos Notificados Confirmados SARS COV 2 por establecimientos Red Arequipa Caylloma Semana 1 a 24 del 2023

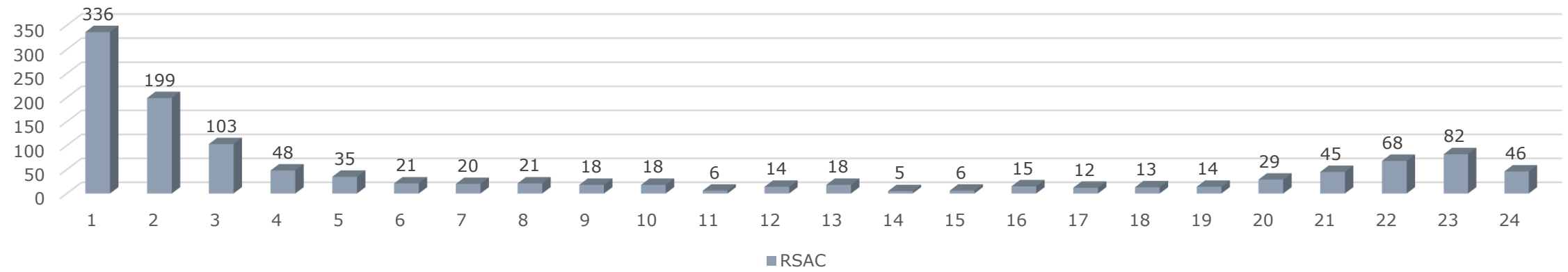

Casos Notificados confirmados SARS COV 2 por provincias Arequipa, Caylloma S.E. 1 a 24-2023

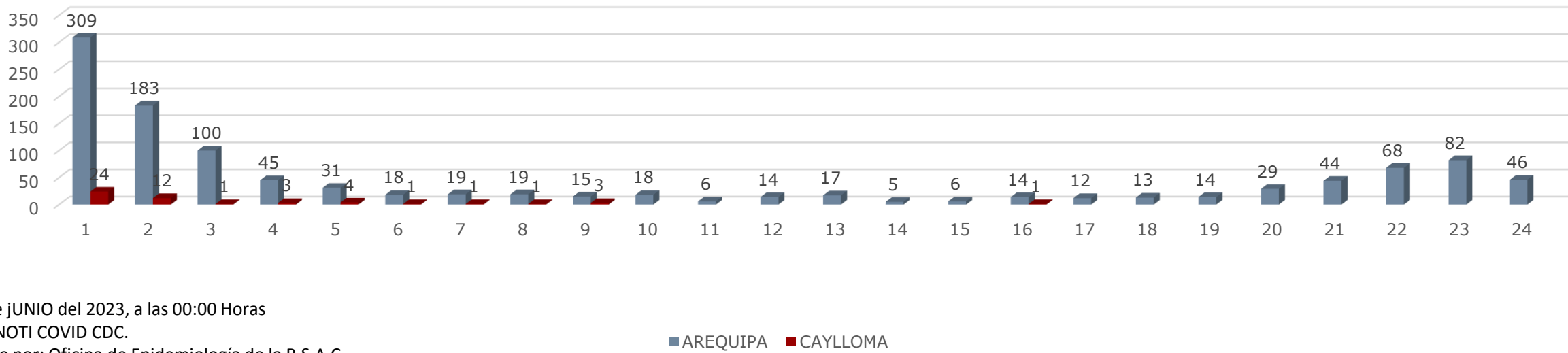

*Al 17 de JUNIO del 2023, a las 00:00 Horas

Fuente: NOTI COVID CDC.

Elaborado por: Oficina de Epidemiología de la R.S.A.C.

■ AREQUIPA ■ CAYLLOMA



Canal Endémico de IRAs < 5 Años Red Arequipa Caylloma 2016- 2023*

Casos

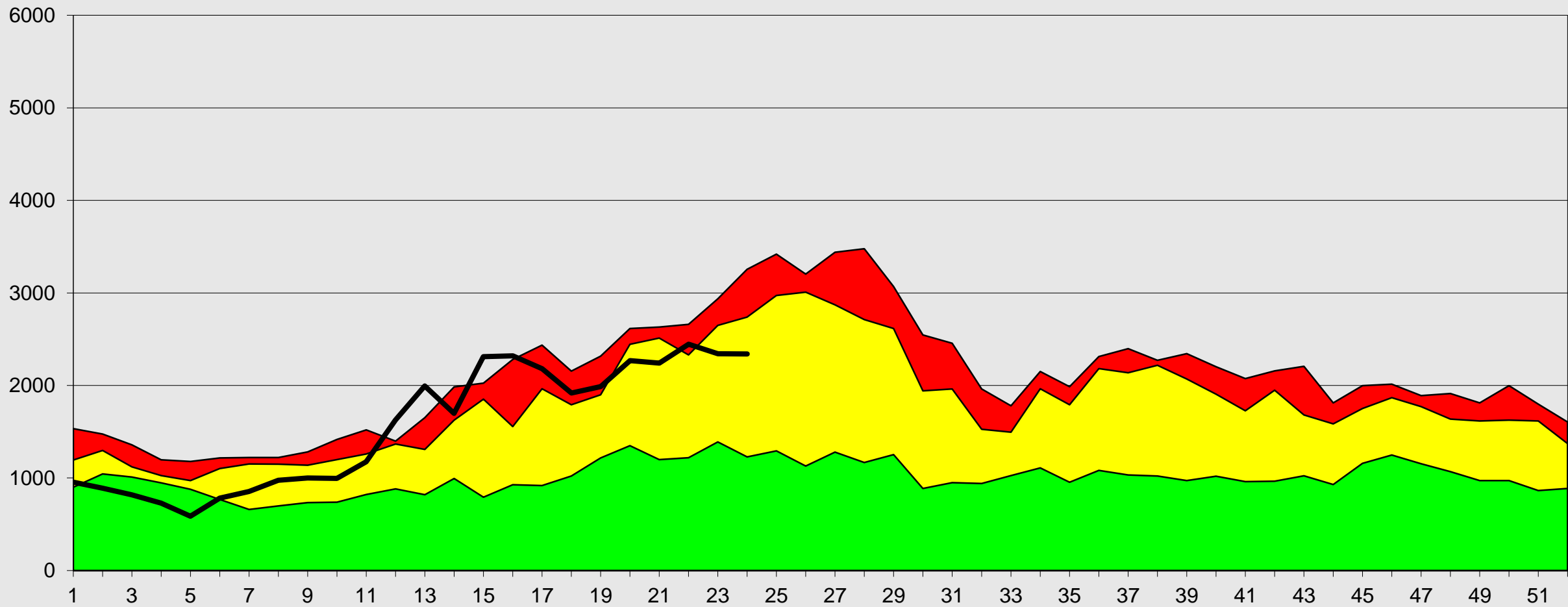

Fuente: Epi VEA RAC
(*) A LA S.E. 24-2023

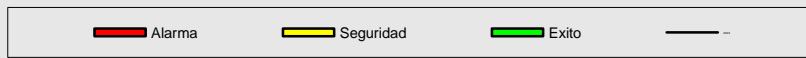

S.E



Canal Endémico de Neumonías < 5 Años Red Arequipa Caylloma 2016- 2023*

Casos

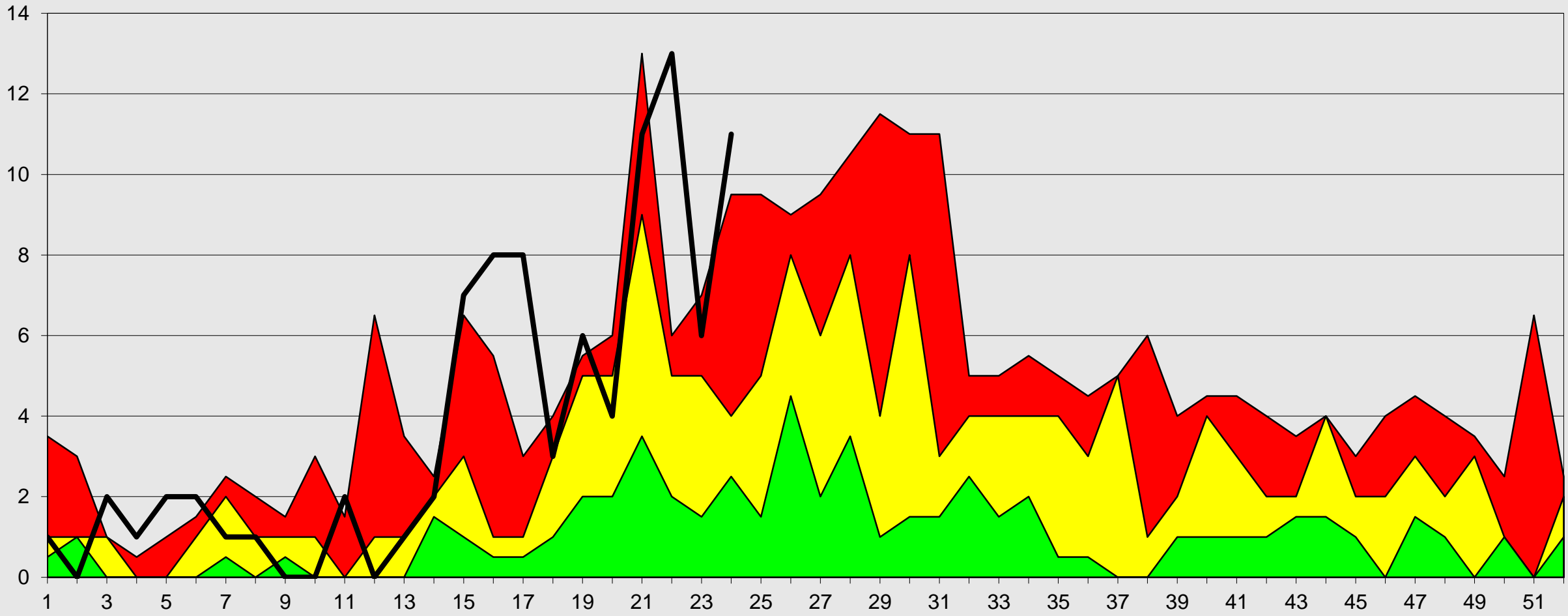

Fuente: Epi VEA RAC
(*) A S.E. 24-2023

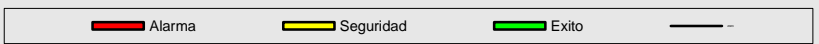

S.E



Canal Endémico de SOB-ASMA < 5 AÑOS

Red Arequipa Caylloma 2016- 2023*

Casos

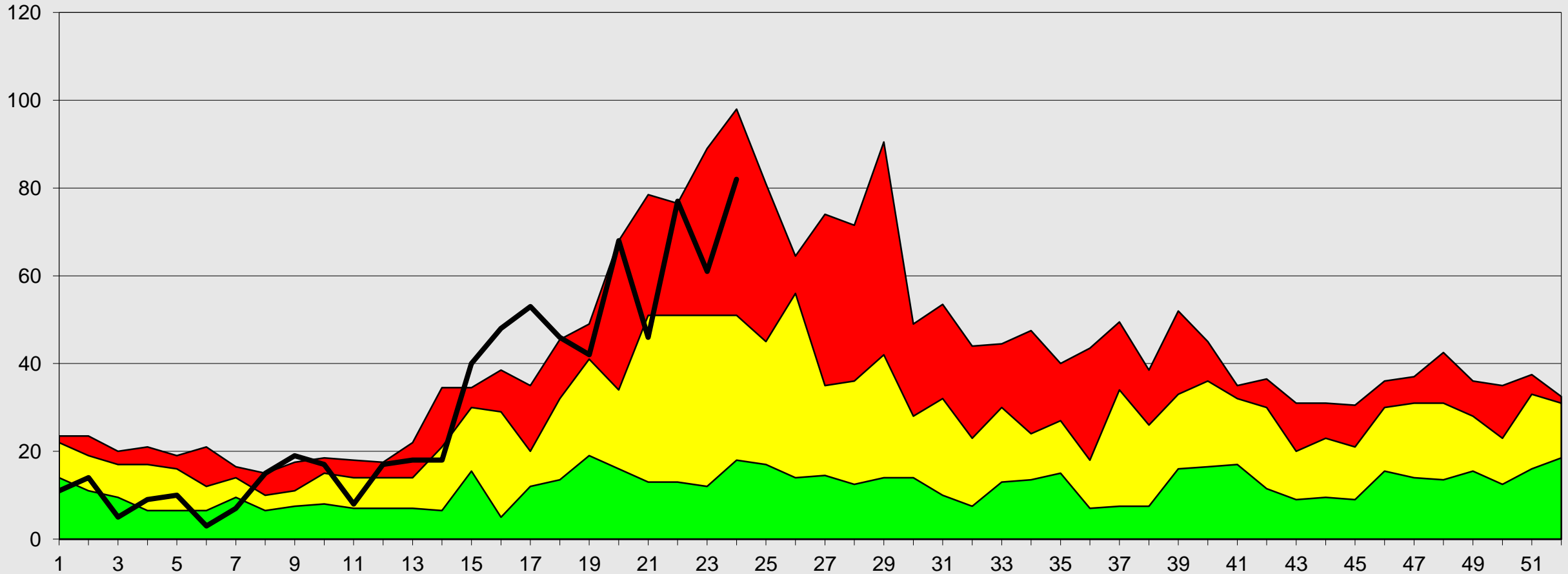

Fuente: Epi VEA RAC
 (*) A S.E. 24-2023



S E



Canal Endémico de IRAs < 5 Años Provincia Arequipa 2016- 2023*

Casos

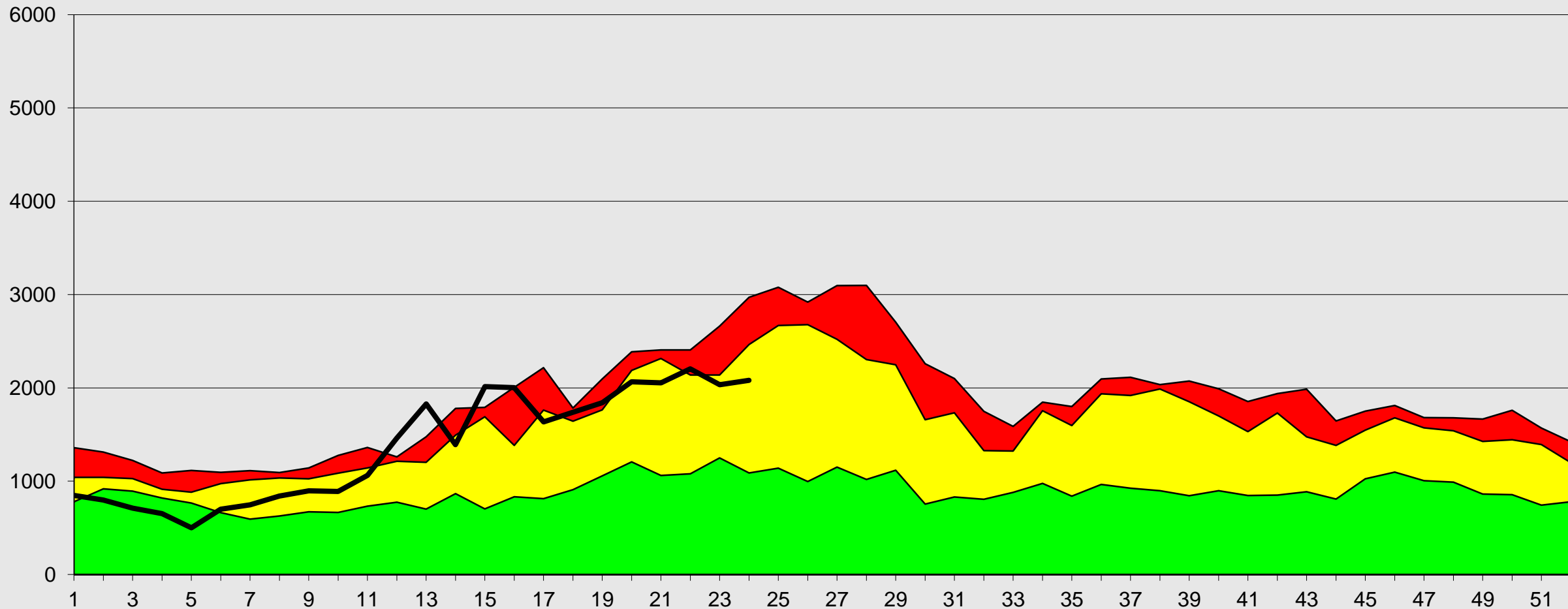

Fuente: Epi VEA RAC
(*) A S.E 24-2023

S.E

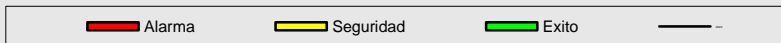



Canal Endémico de IRAS < 5 Años Provincia Caylloma 2016- 2023*

Casos

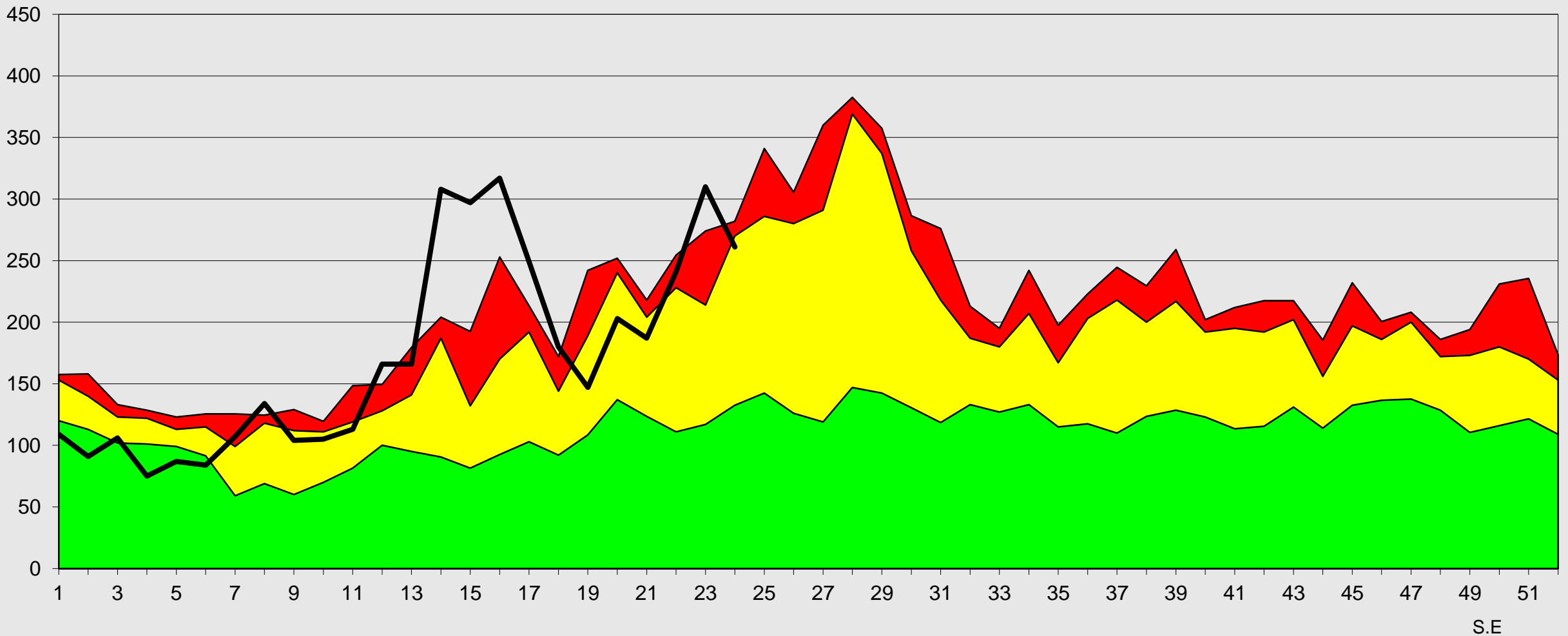

Fuente: Epi VEA RAC
(*) A S.E 24-2023



S.E



Canal Endémico de Neumonías < 5 Años

Provincia Arequipa 2016- 2023*

Casos

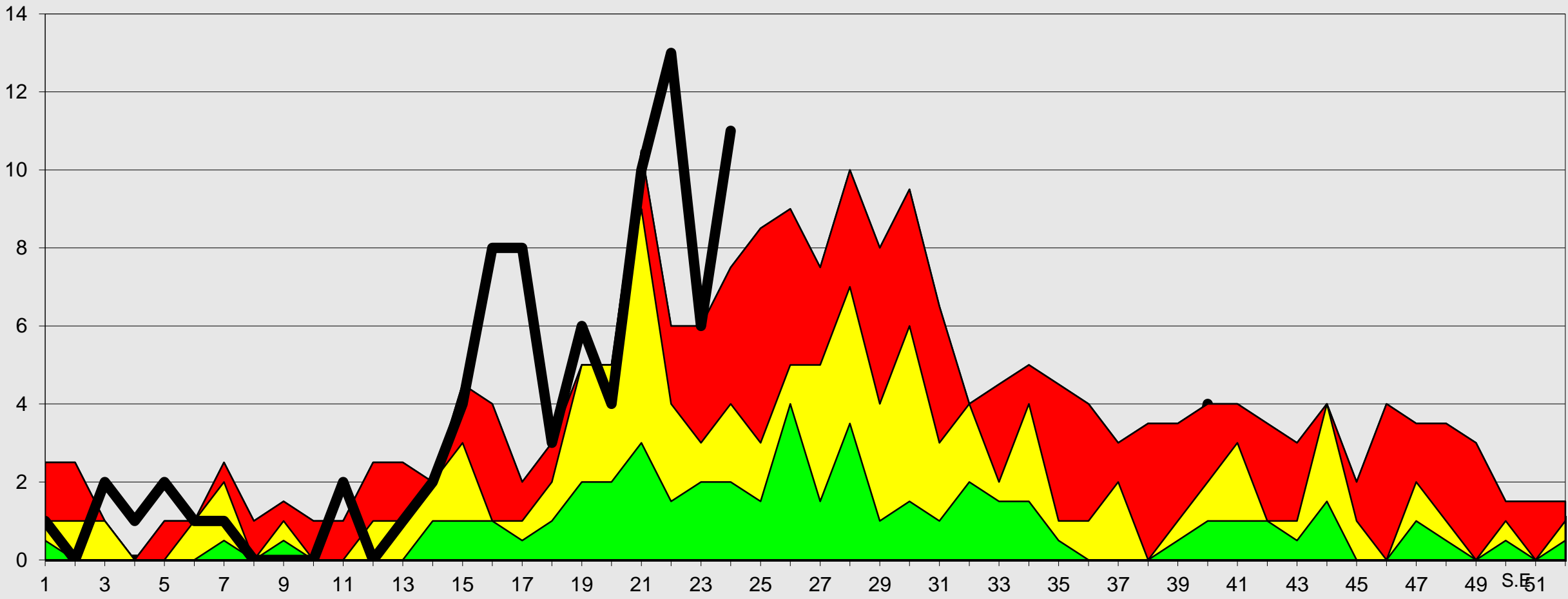

Fuente: EPI VEA RSAC
 * A SE 24-2023





Canal Endémico de Neumonías < 5 Años Provincia Caylloma 2016- 2023*

Casos

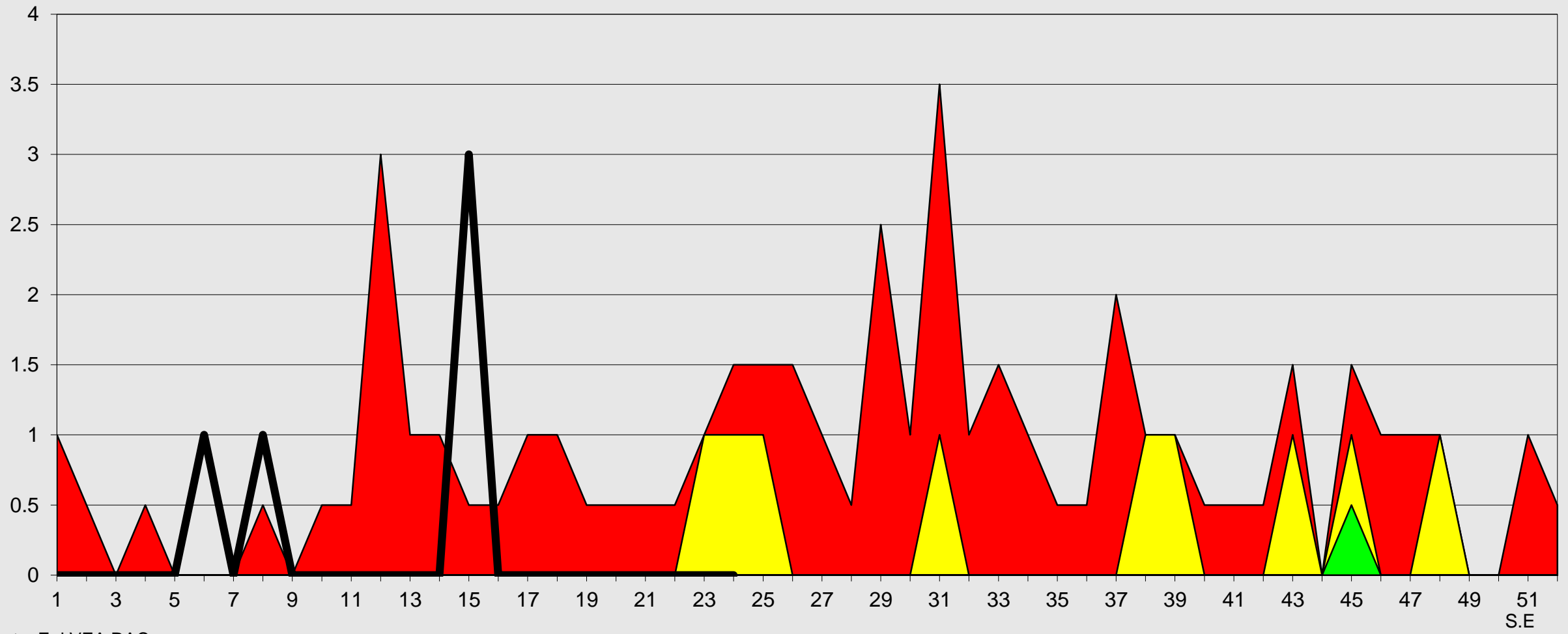

Fuente: Epi VEA RAC
(*) A S.E 24-2023

Alarma Seguridad Exito



Red de Salud Arequipa Caylloma



Canal Endémico de IRAs > 5 Años Red Arequipa Caylloma 2016- 2023*

Casos

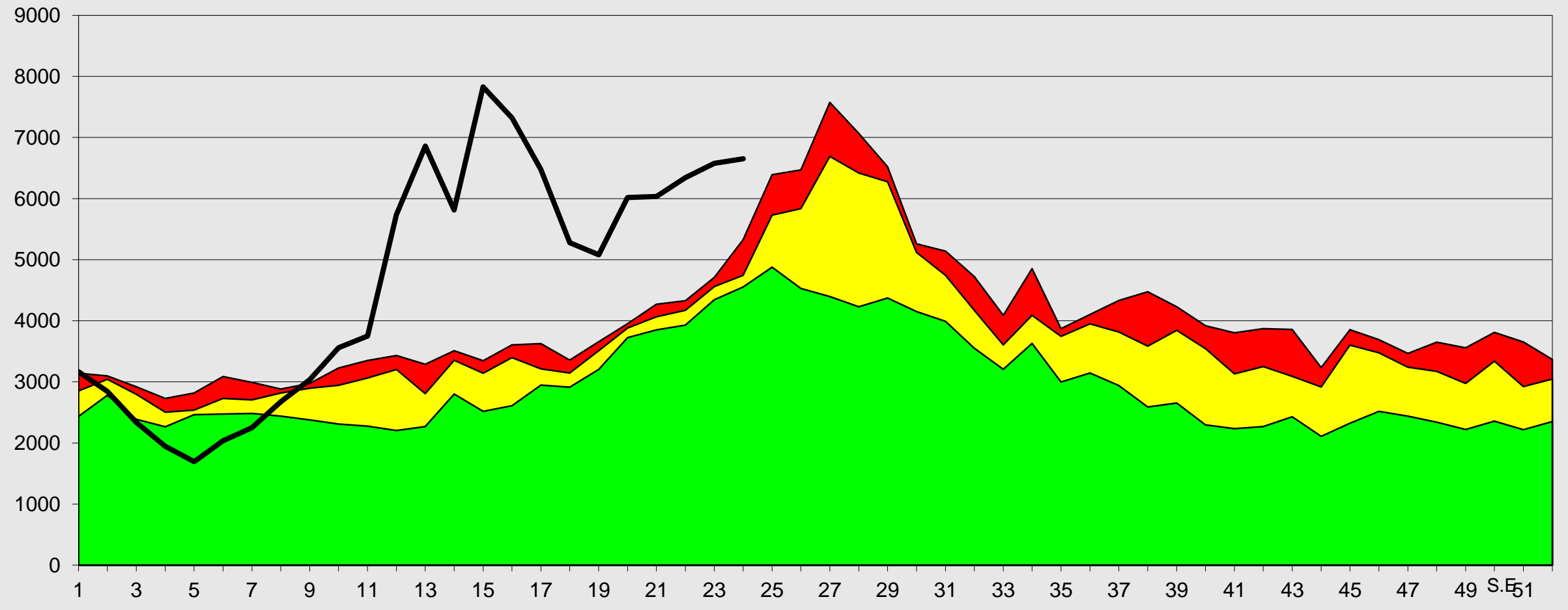

Fuente: Epi VEA RAC
(*) A S.E. 24- 2023

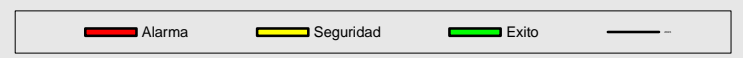



Canal Endémico de Neumonías > 5 Años Red Arequipa Caylloma 2016 - 2023*

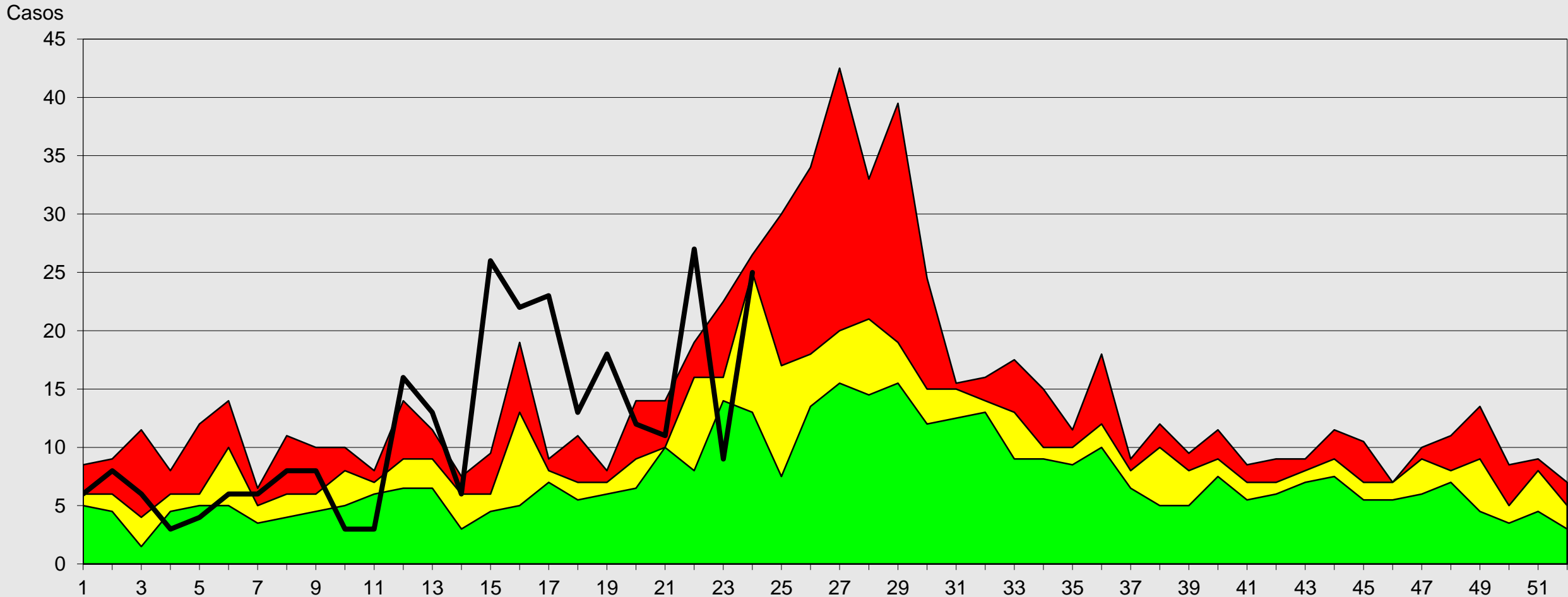

Fuente: Epi VEA RAC
(*) A S.E. 24-2023



S.E



Canal Endémico de SOB-ASMA > 5 AÑOS

Red Arequipa Caylloma 2016- 2023*

Casos

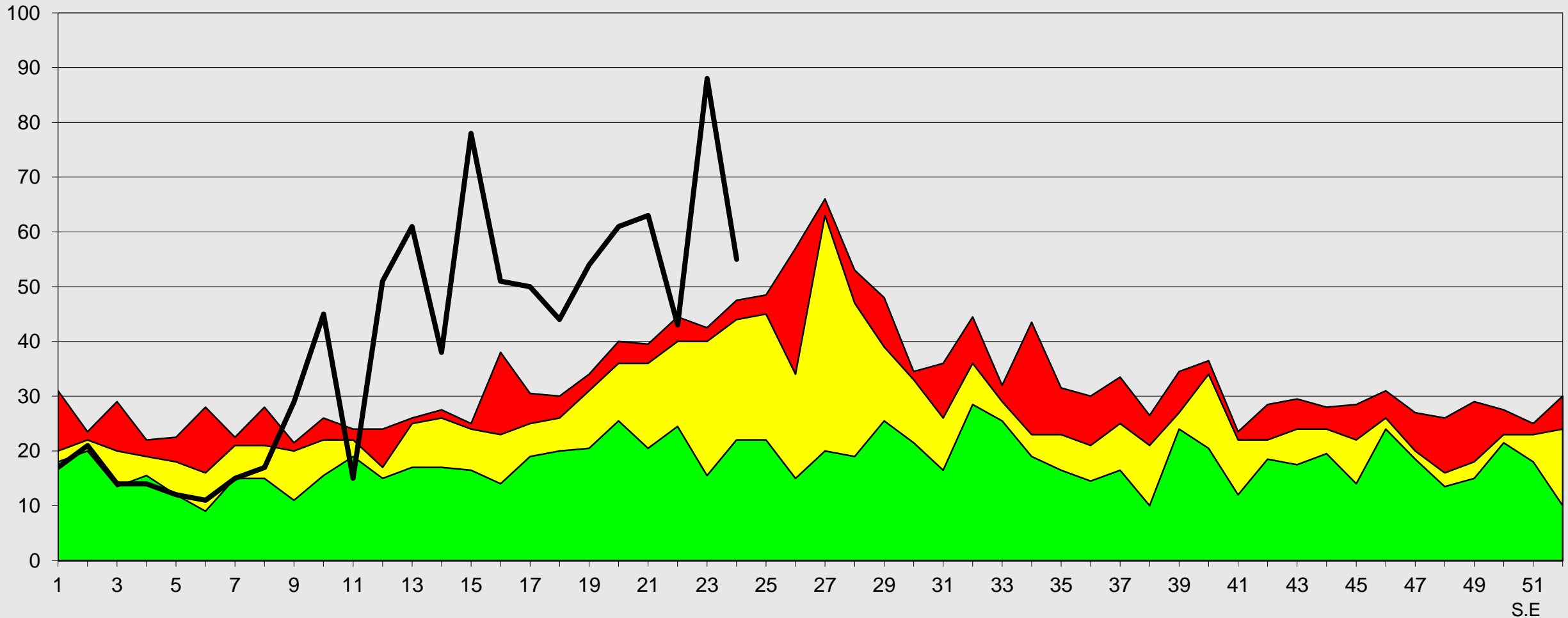

Fuente: Epi VEA RAC
 (*) A S.E. 24-2023





Red de Salud Arequipa Caylloma

Canal Endémico de IRAs > 5 Años Provincia Arequipa 2016- 2023*

Casos

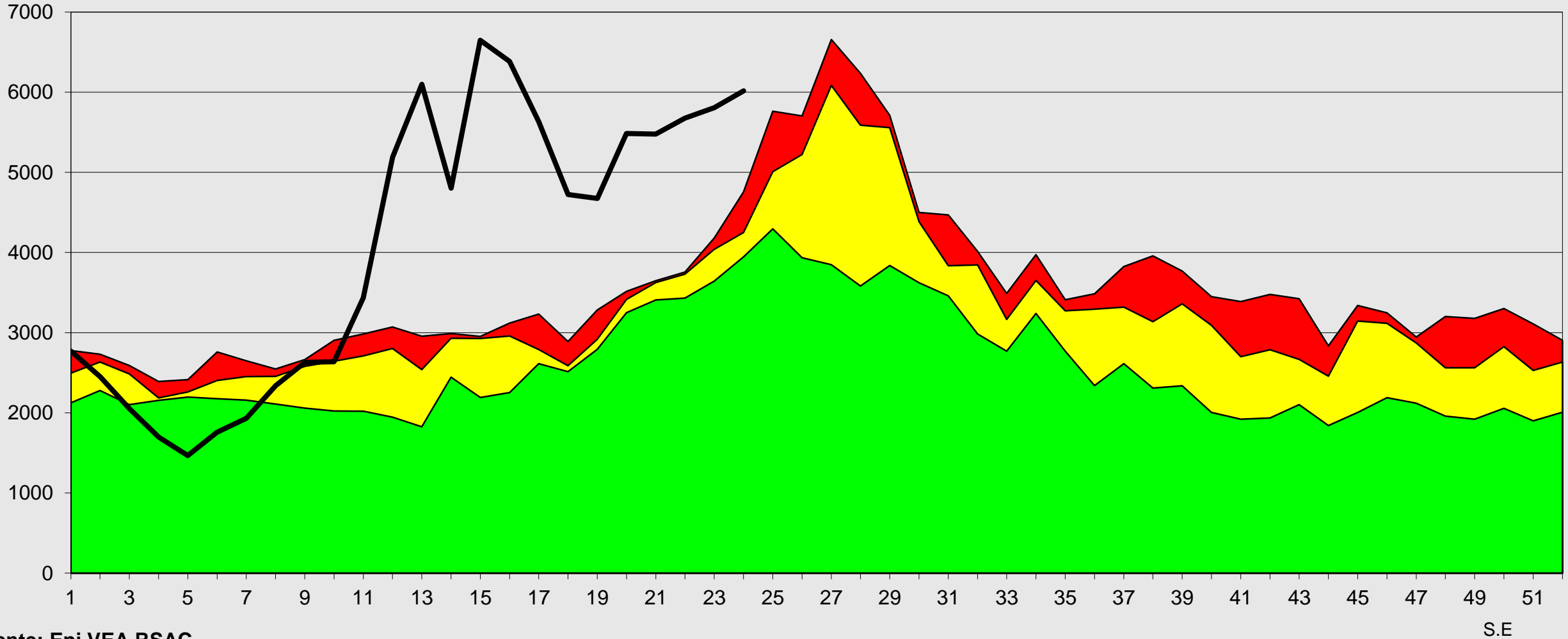

Fuente: Epi VEA RSAC
(*) A S.E. 24-2023





Canal Endémico de IRAs > 5 Años Provincia Caylloma 2016- 2023*

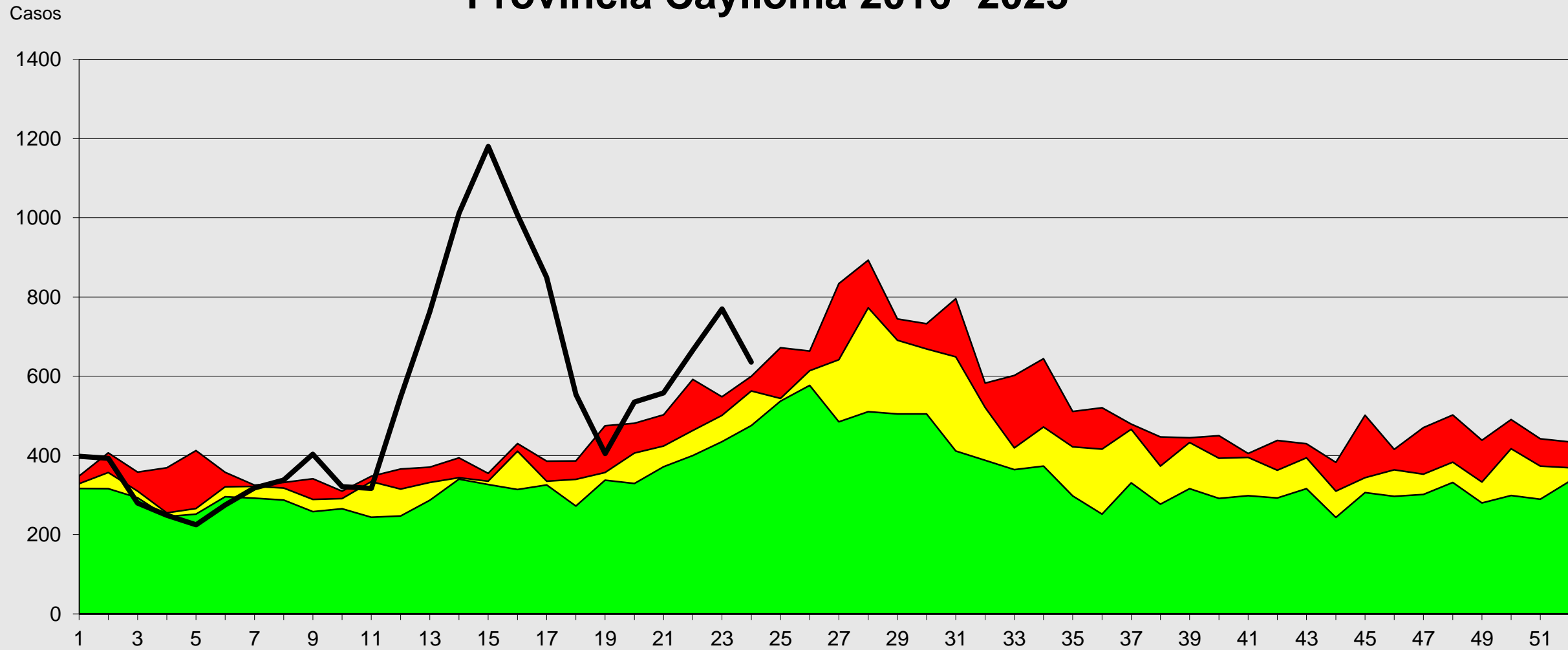

Fuente: Epi VEA RAC
(*) A S.E. 24-2023

S.E

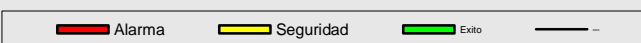



Red de Salud Arequipa Caylloma

Canal Endémico de Neumonías > 5 Años Provincia Arequipa 2016- 2023*

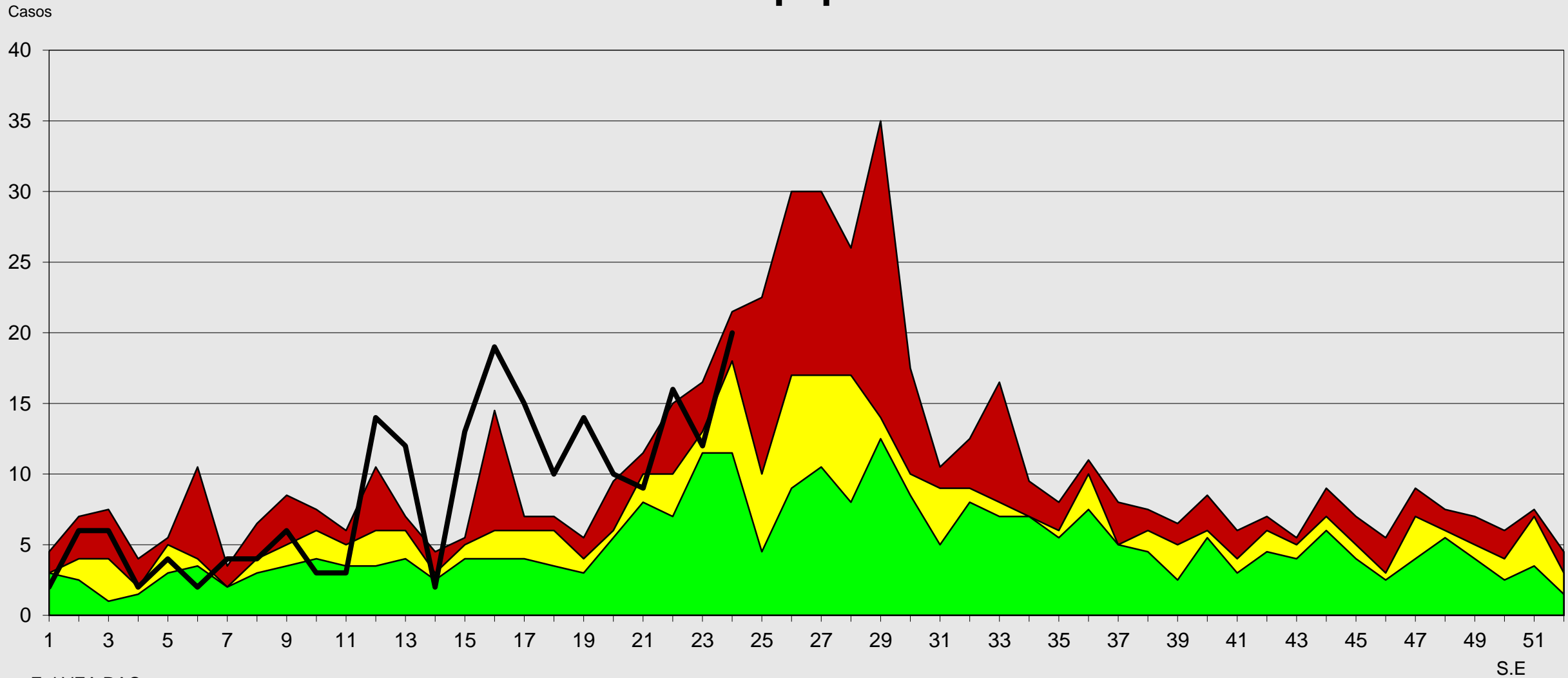

Fuente: Epi VEA RAC
(*) A S.E 24-2023





Canal Endémico de Neumonías > 5 Años Provincia Caylloma 2016- 2023*

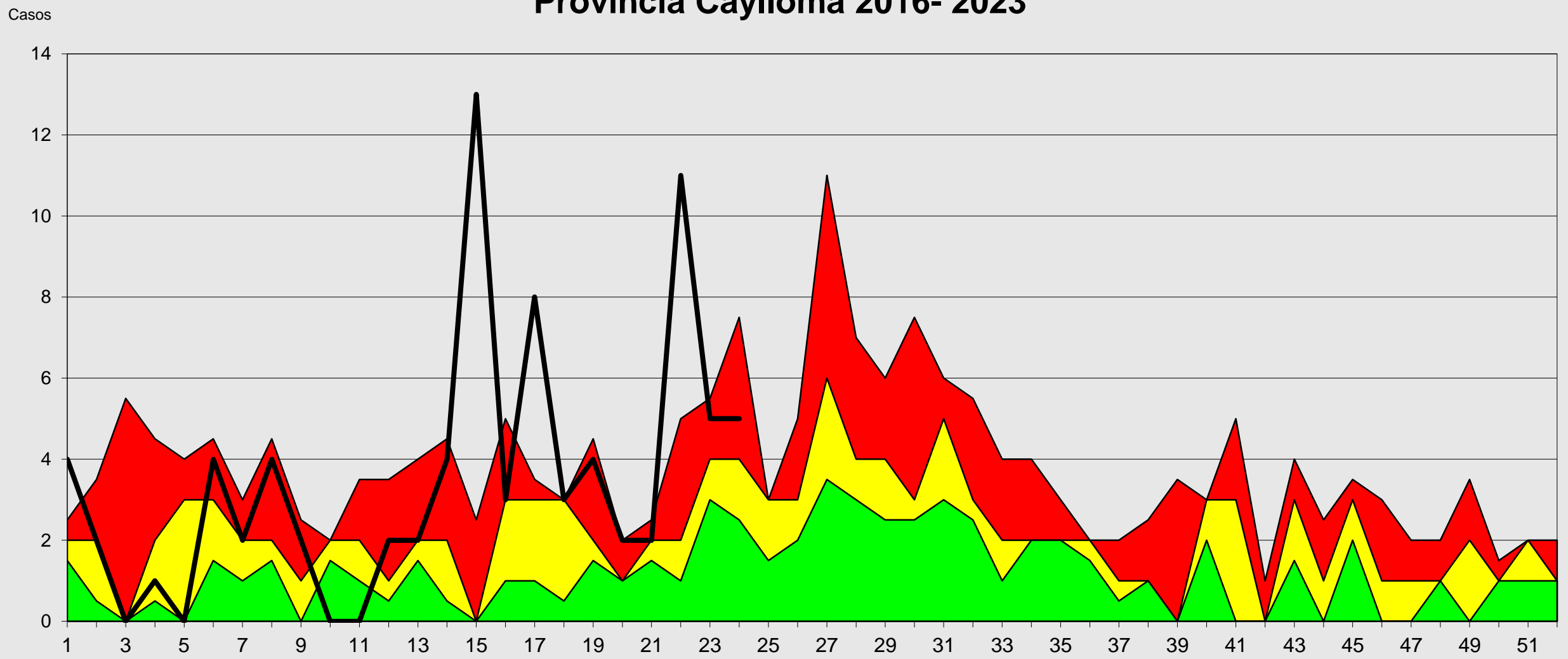

Fuente: Epi VEA RAC
(*) A S.E 24-2023.

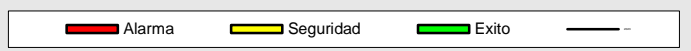



Canal Endémico de Edas Acuosas < 5 Años Red Arequipa Caylloma 2016- 2023*

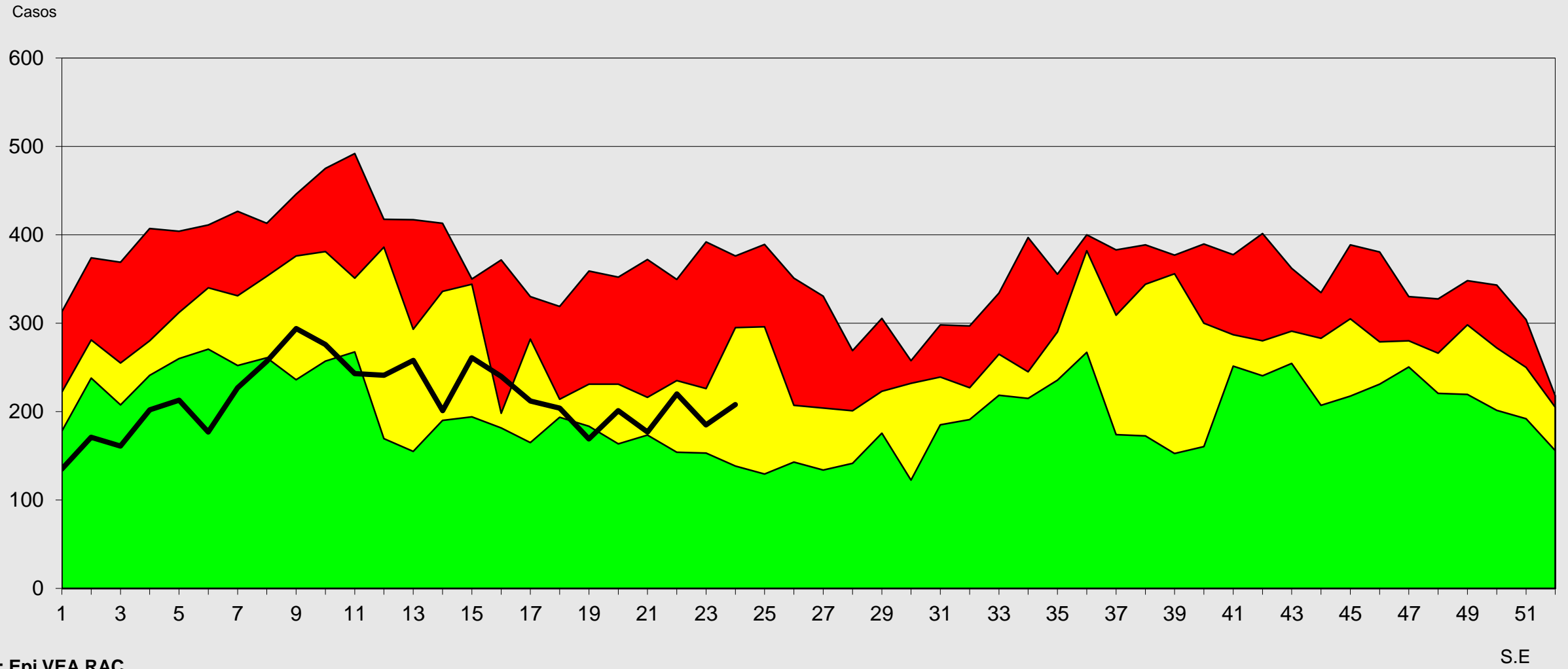

Fuente: Epi VEA RAC
(*) A S.E. 24-2023

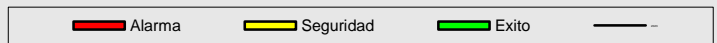

S.E



Red de Salud Arequipa Caylloma



Canal Endémico de Edas Disentéricas < 5 Años Red de Salud Arequipa Caylloma 2016- 2023*

Casos

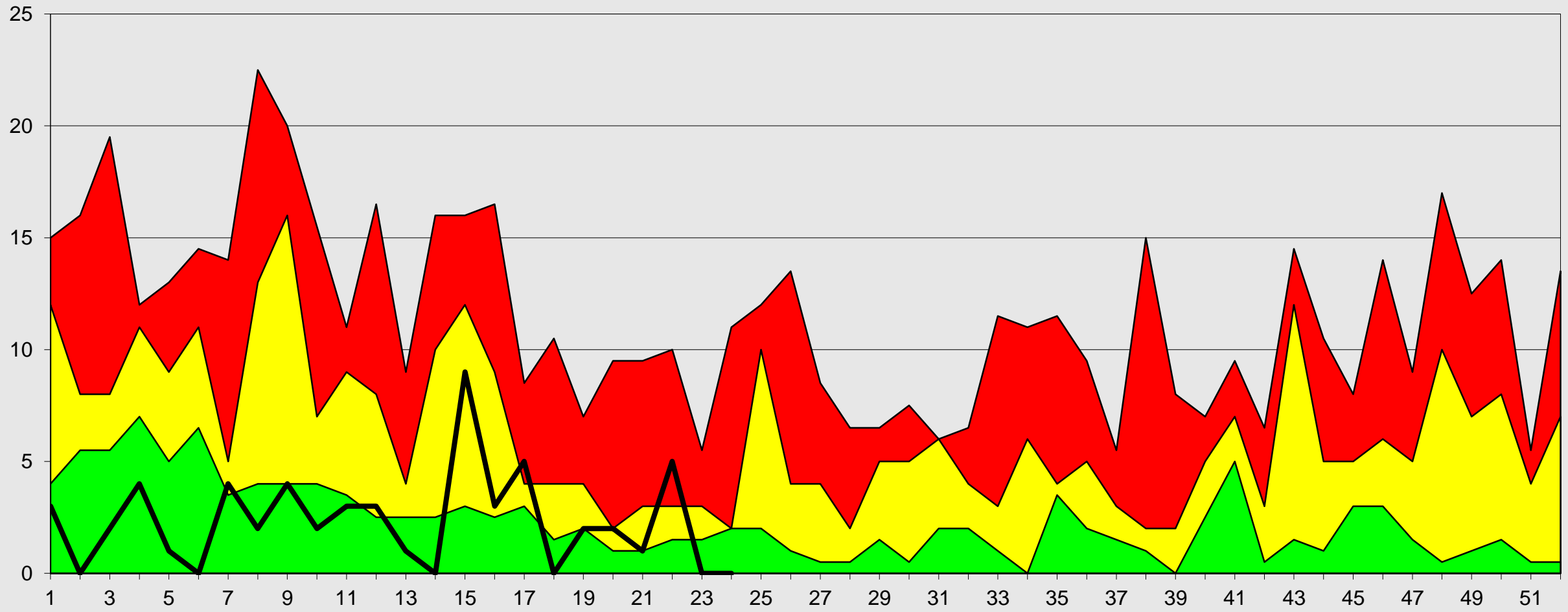

Fuente: Epi VEA
(*) A S.E. 24-2023





Red de Salud Arequipa Caylloma



Canal Endémico de Edas Acuosas < 5 Años Provincia Arequipa 2016- 2023*

Casos

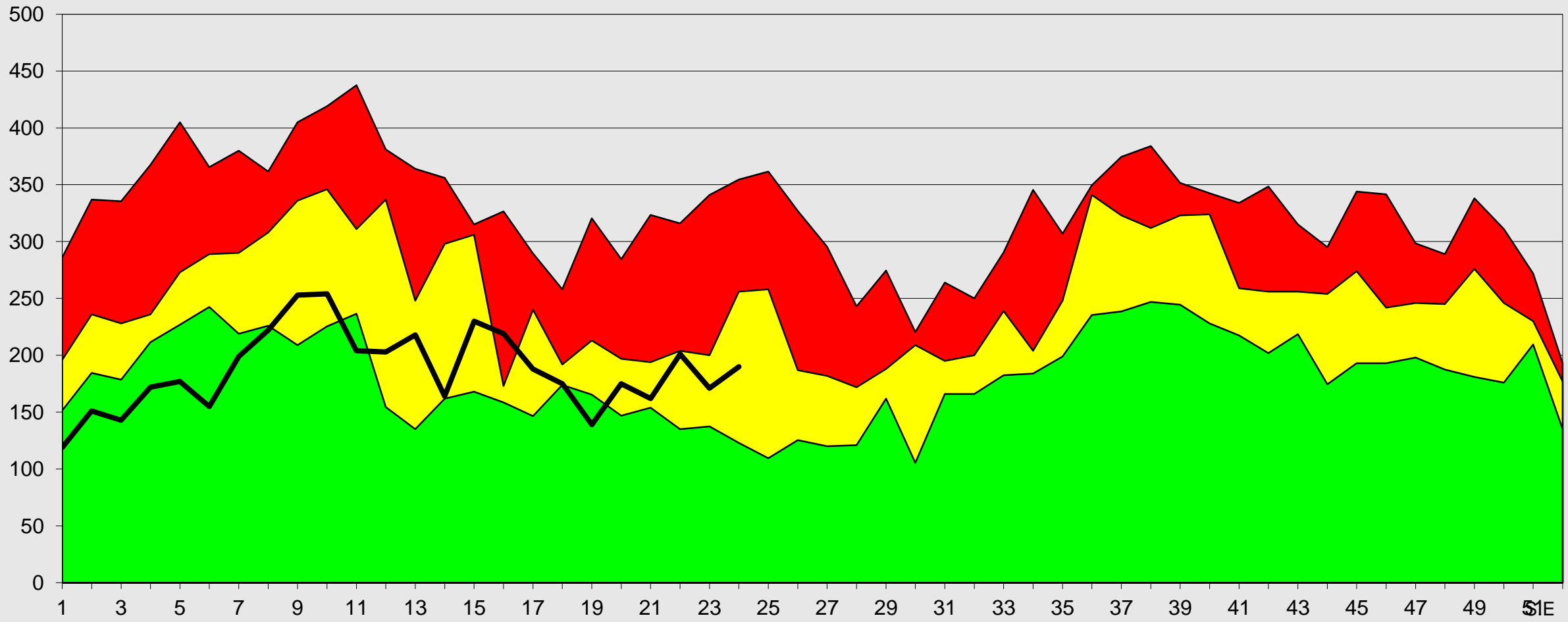

Fuente: Epi VEA RAC
(*) A S.E. 24-2023

Alarma Seguridad Exito



Canal Endémico de Edas Acuosas < 5 Años Provincia Caylloma 2016- 2023*

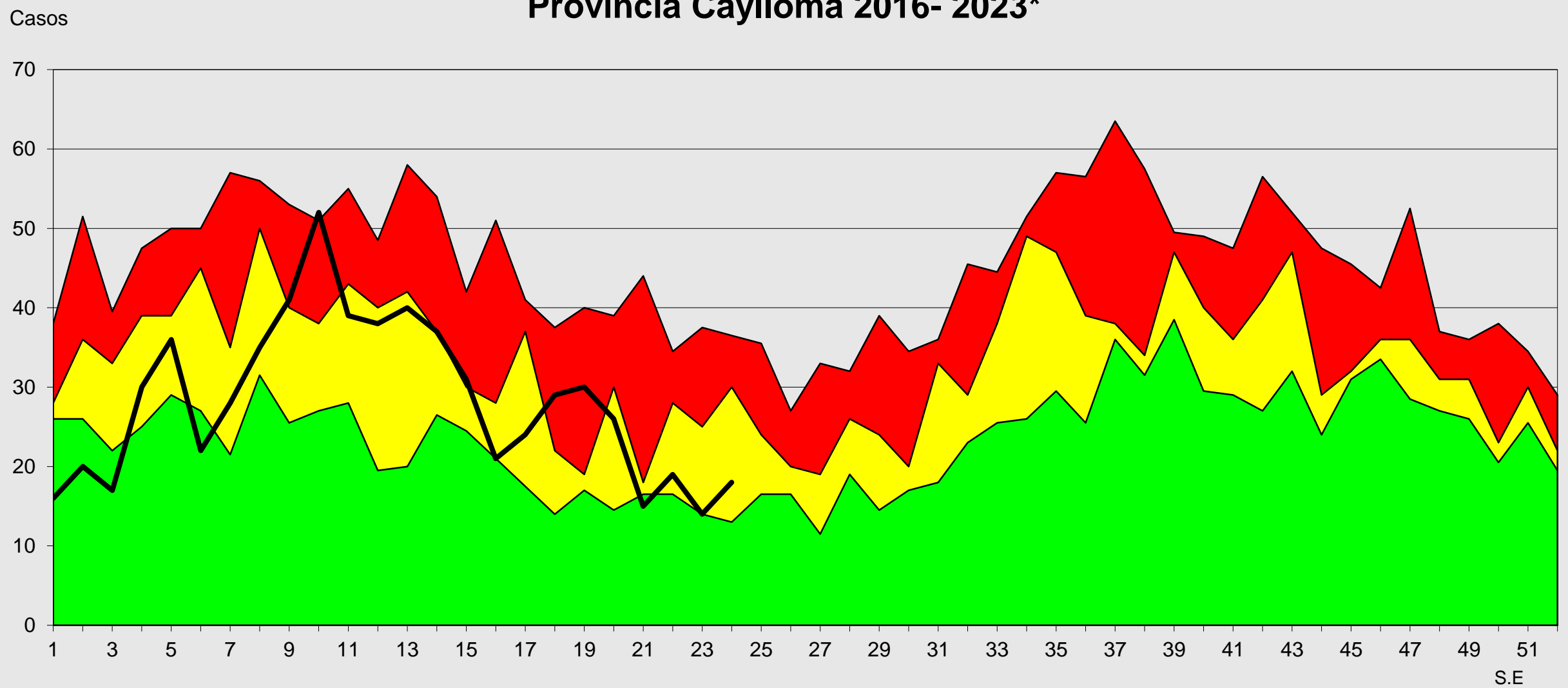

Fuente: Epi VEA RAC
(*) A S.E. 24-2023





Red de Salud Arequipa Caylloma

Canal Endémico de Edas Mayores de 5 Años Red Arequipa Caylloma 2016- 2023*

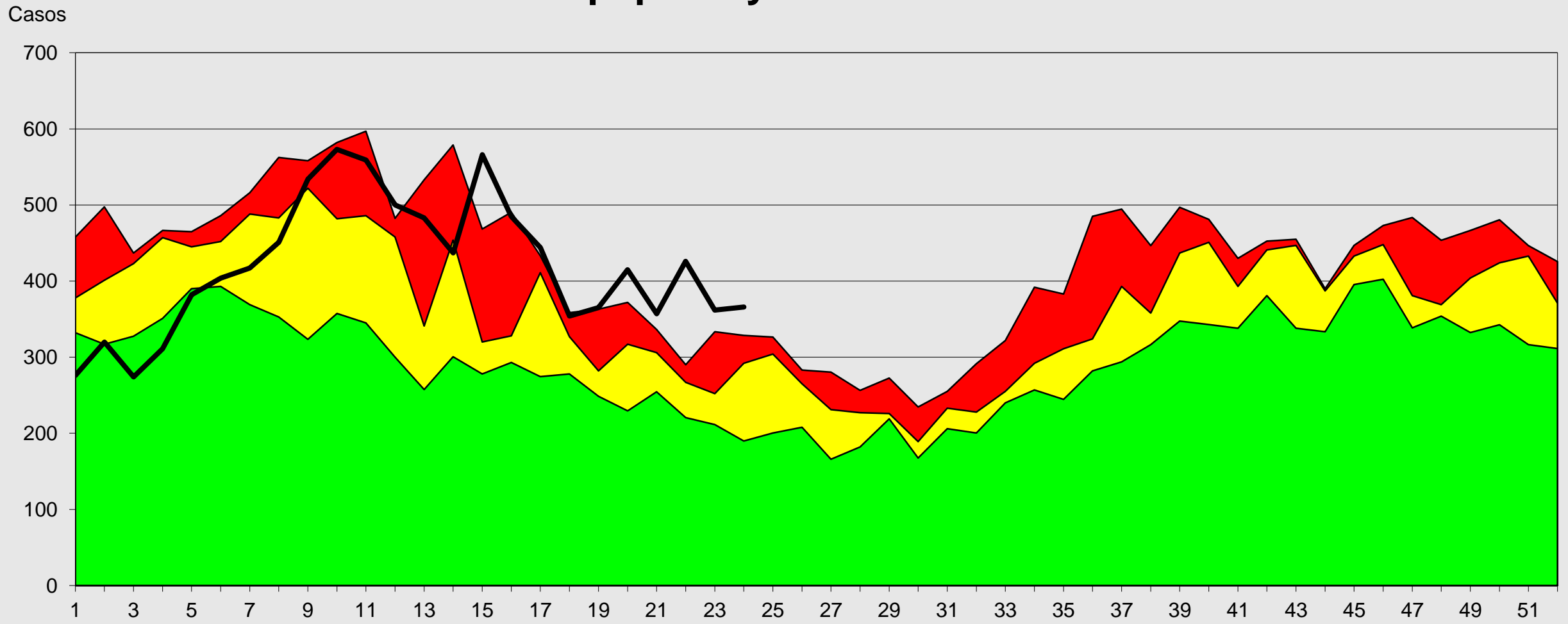

Fuente: Epi VEA RAC
(*) A S.E. 24-2023





Canal Endémico de Edas Mayores de 5 Años Provincia Arequipa 2016- 2023*

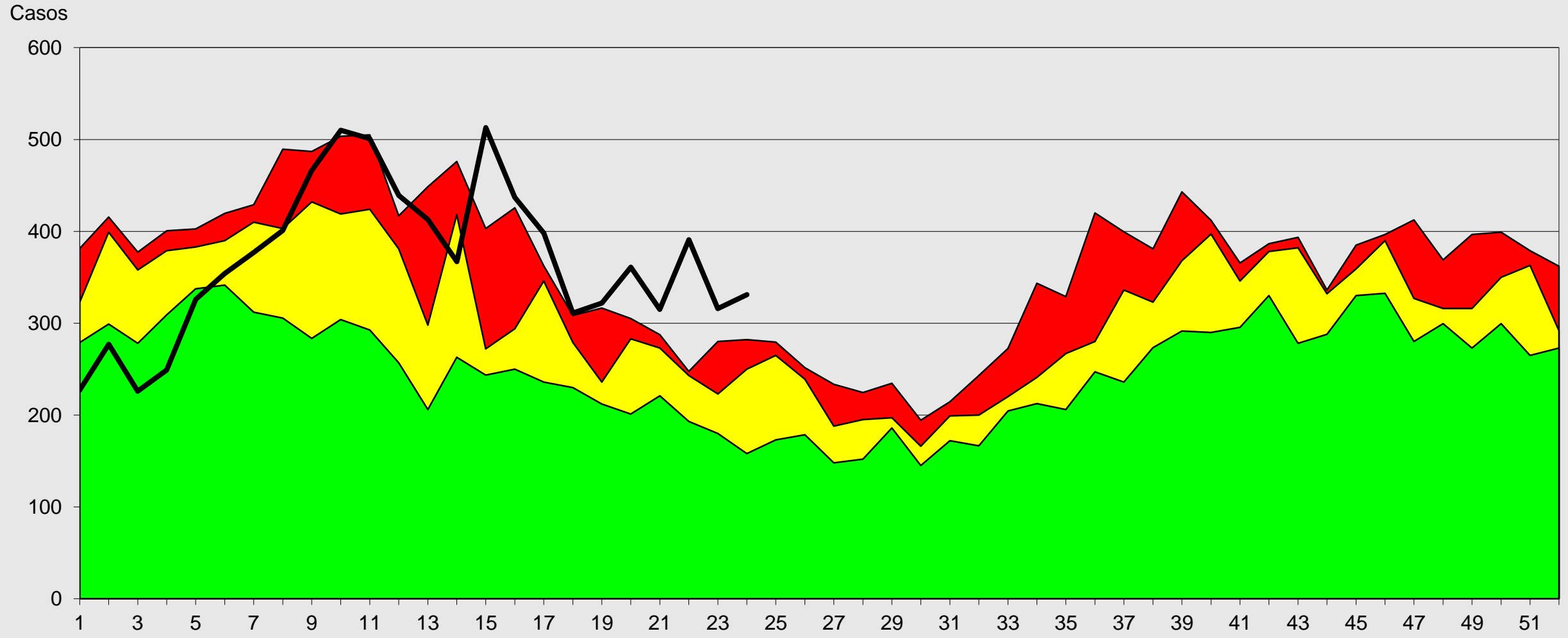

Fuente: Epi VEA RAC
(*) A S.E. 24-2023

Alarma Seguridad Exito -



Canal Endémico de Edas Mayores de 5 Años Provincia Caylloma 2016- 2023*

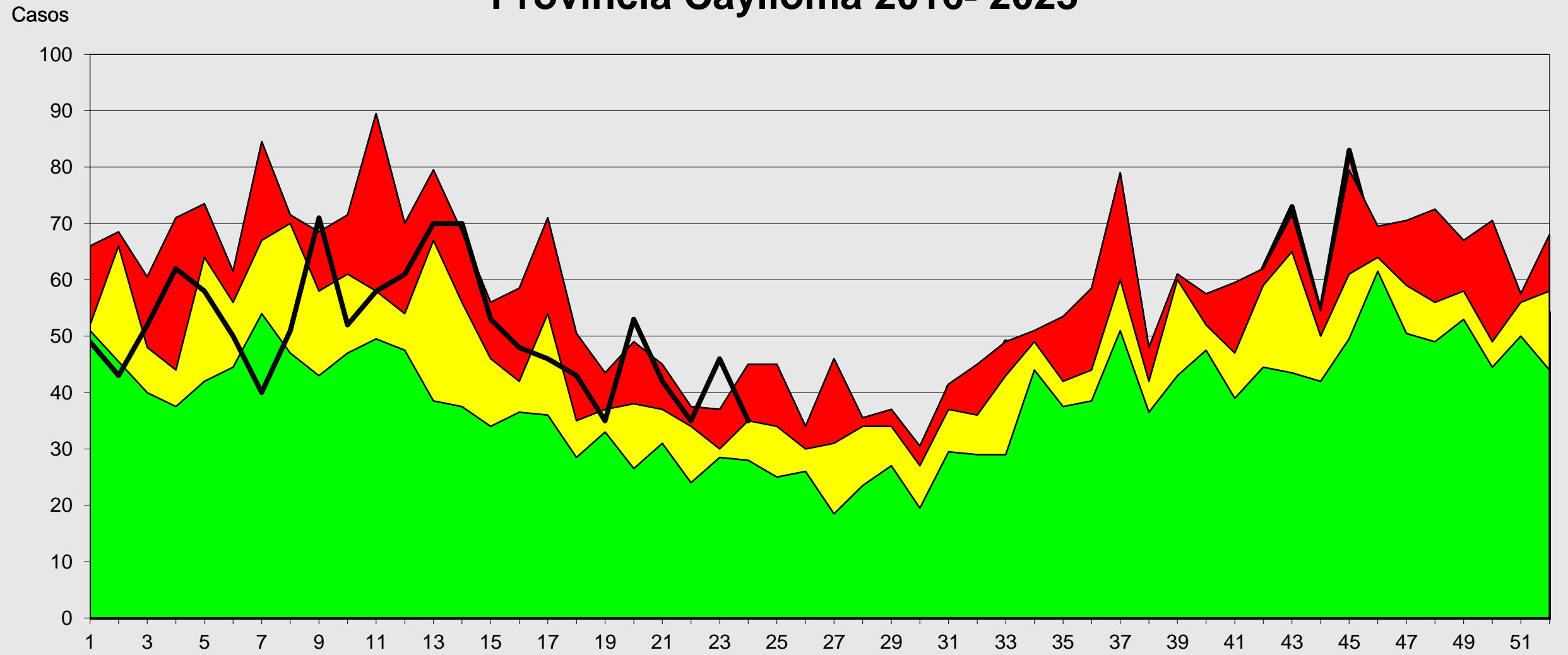

Fuente: Epi VEA RAC

(*) A S.E. 24-2023

■ Seguridad
 ■ Alarma
 ■ Exito
 —

S.E



Canal Endémico notificación de casos sospechosos de Sarampión-Rubéola Red Arequipa Caylloma 2016 - 2023*

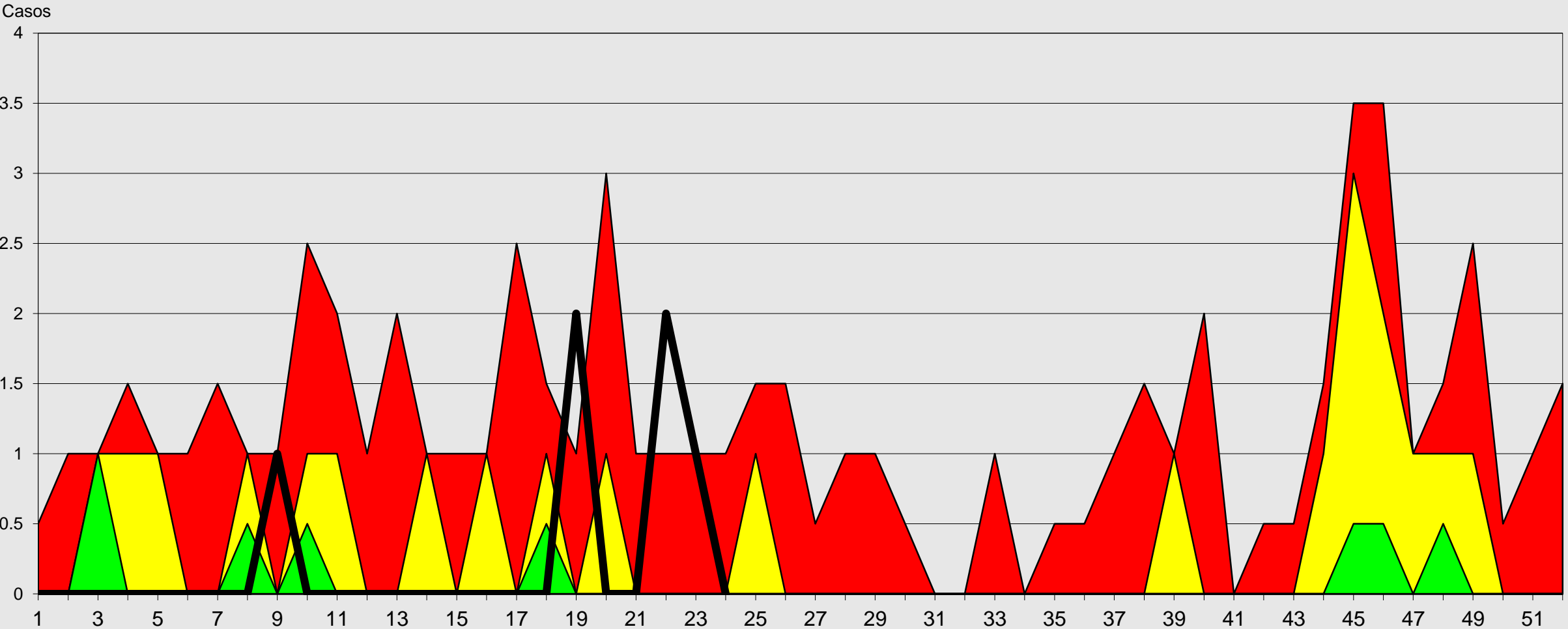

Fuente: Epi VEA RAC
(*) A S.E 24-2023

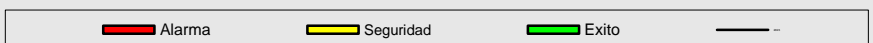



Red de Salud Arequipa Caylloma

Canal Endémico de Mordedura de Perro Red Arequipa Caylloma 2016-2023*

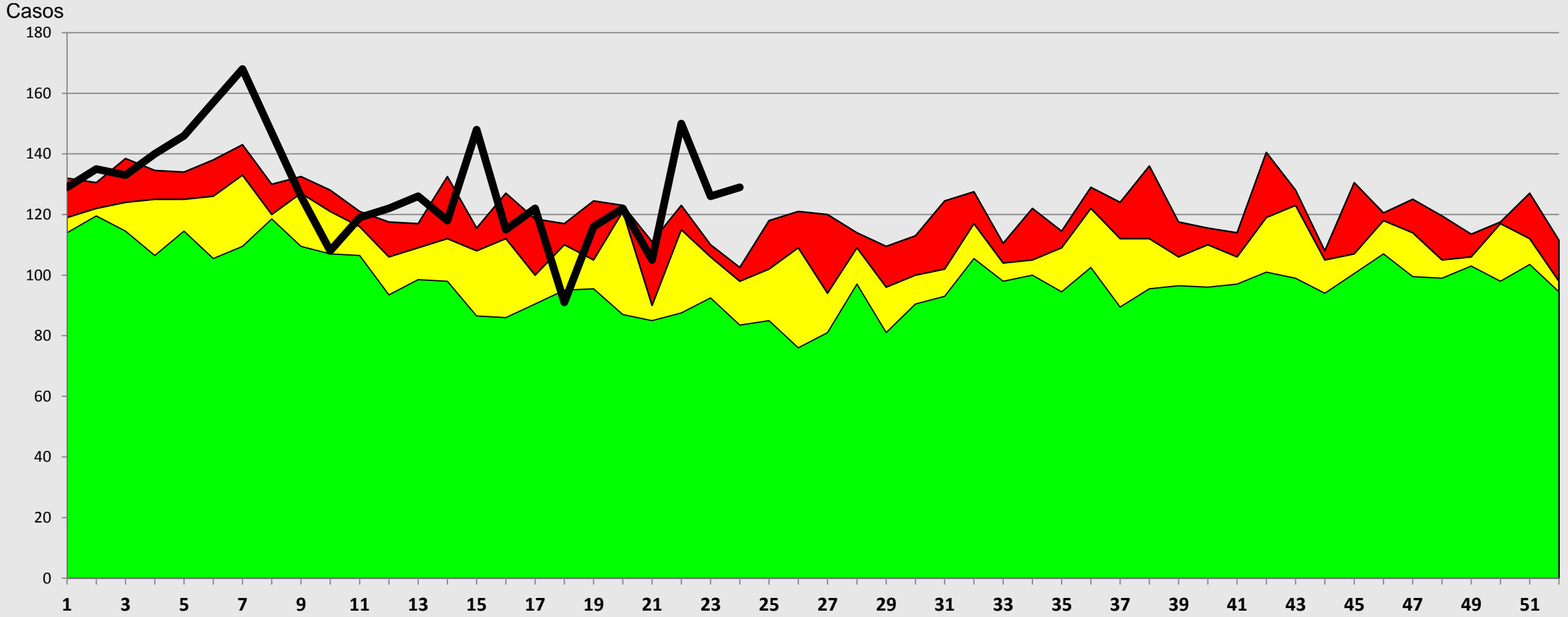

Fuente: Epi VEA RAC
(*) A S.E. 24-2023

Alarma Seguridad Exito



Red de Salud Arequipa Caylloma

Casos notificados de conjuntivitis Red Arequipa Caylloma semanas 01 a 24- 2023

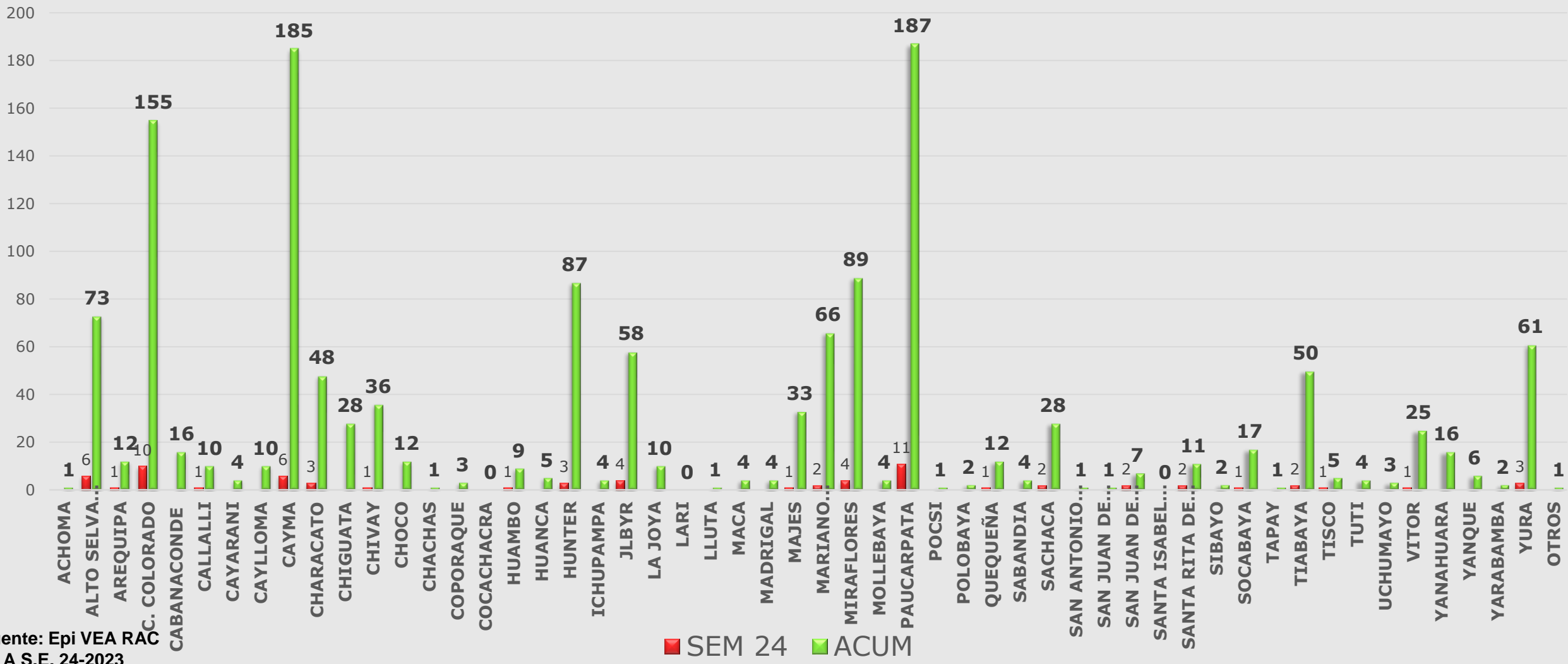

Fuente: Epi VEA RAC
(*) A S.E. 24-2023

SEM 24 ACUM



Casos notificados de Mordeduras de perro/gato Red Arequipa Caylloma semana 01 a 24 - 2023

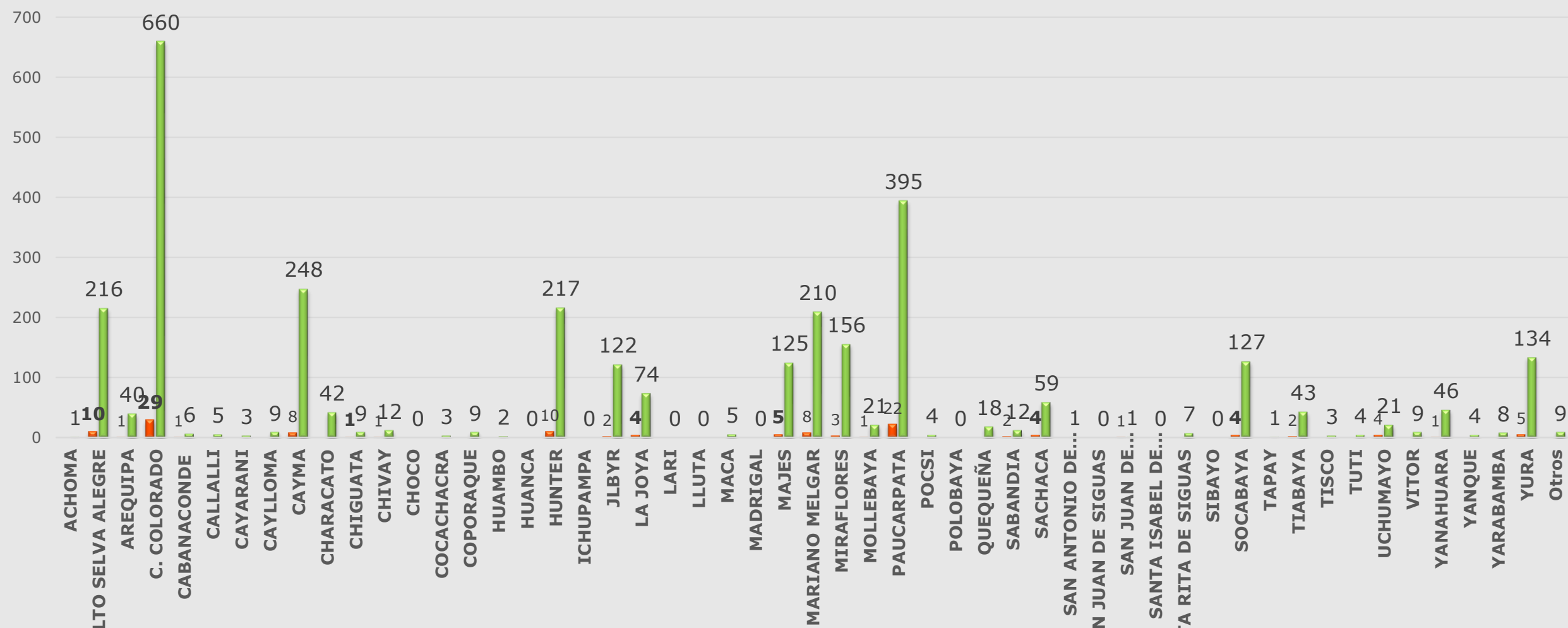

Fuente: Epi VEA RAC
(*) A S.E. 24-2023



Casos notificados de Hipertensión Arterial Red Arequipa Caylloma S.E. 01 a 24- 2023

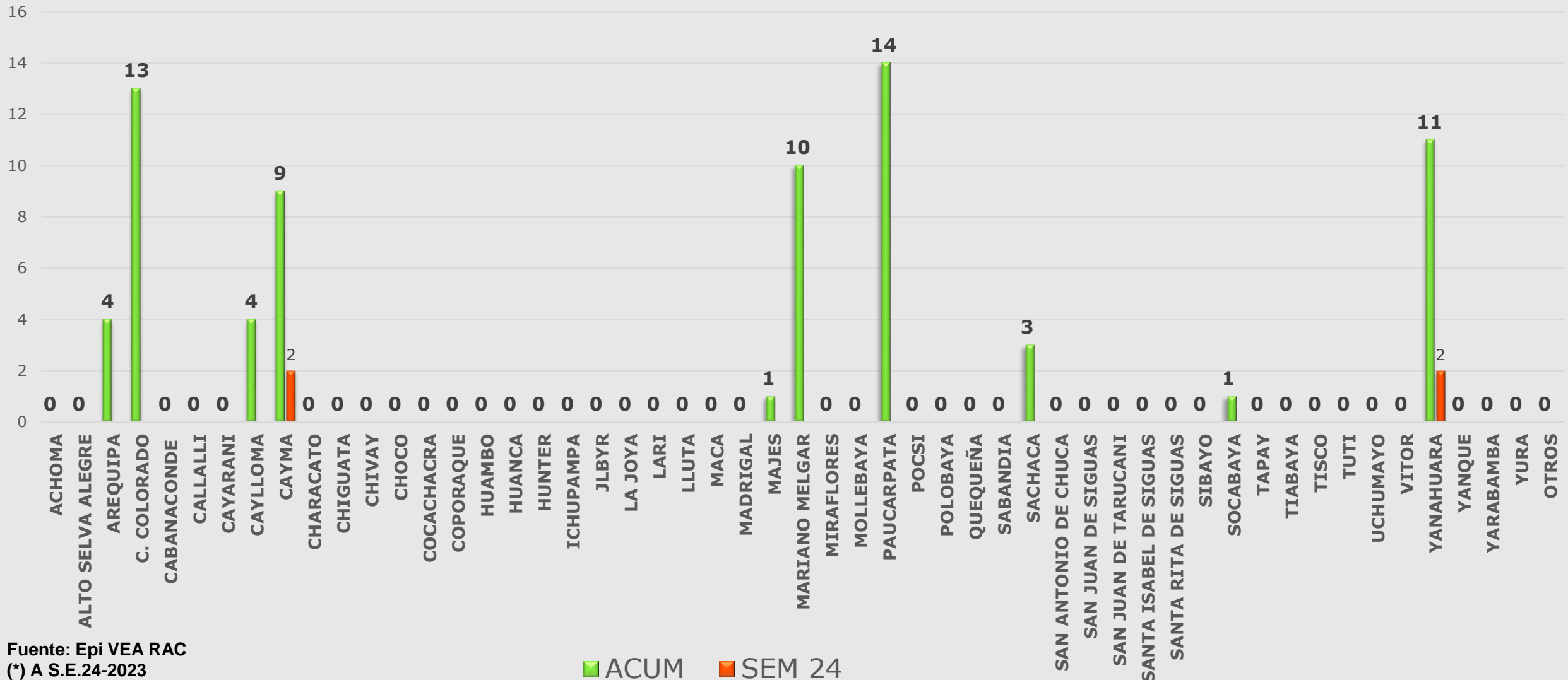

Fuente: Epi VEA RAC
(*) A S.E.24-2023

■ ACUM ■ SEM 24



Red de Salud Arequipa Caylloma

Casos Notificados de Tuberculosis Red Arequipa Caylloma semanas 01 a 24-2023

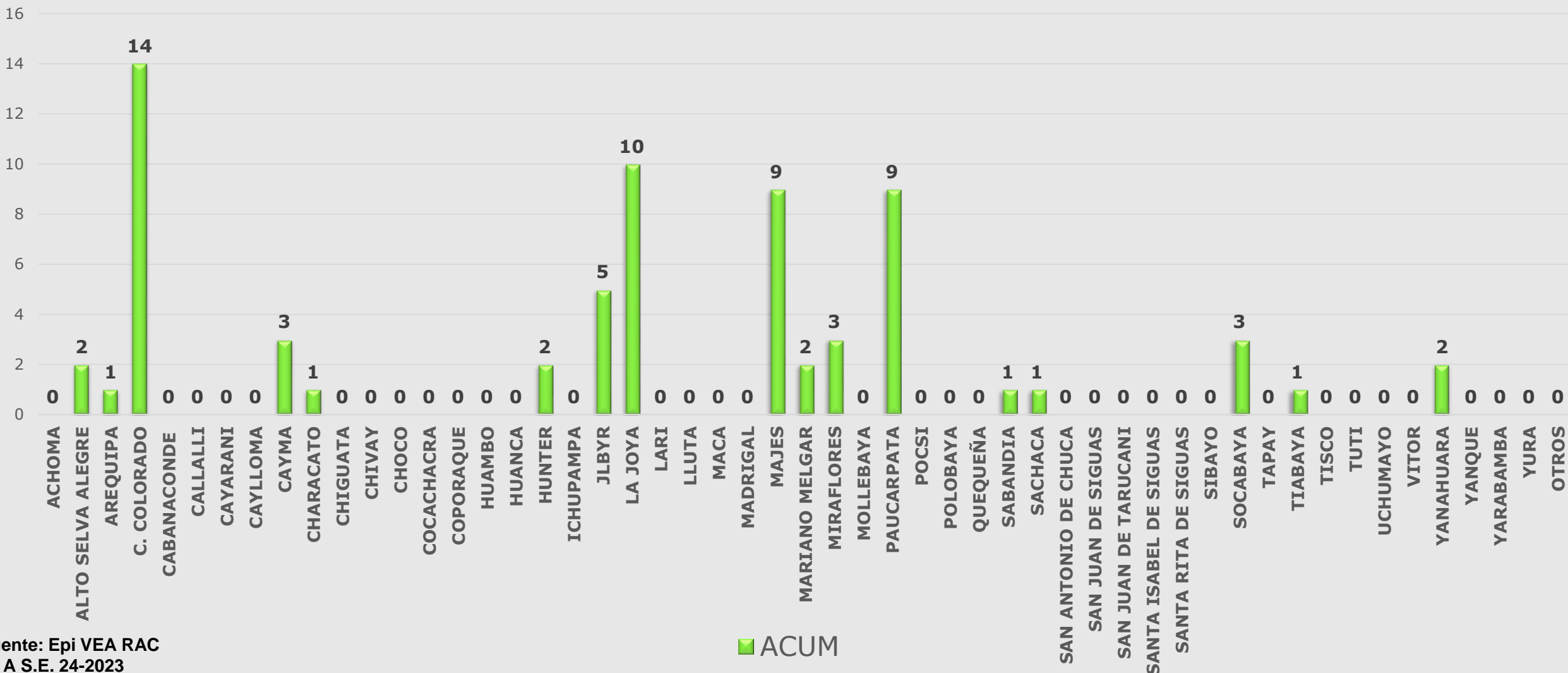

Fuente: Epi VEA RAC
(*) A S.E. 24-2023

■ ACUM



Casos Notificados de Sifilis, Red Arequipa Caylloma semana 01 a 24-2023

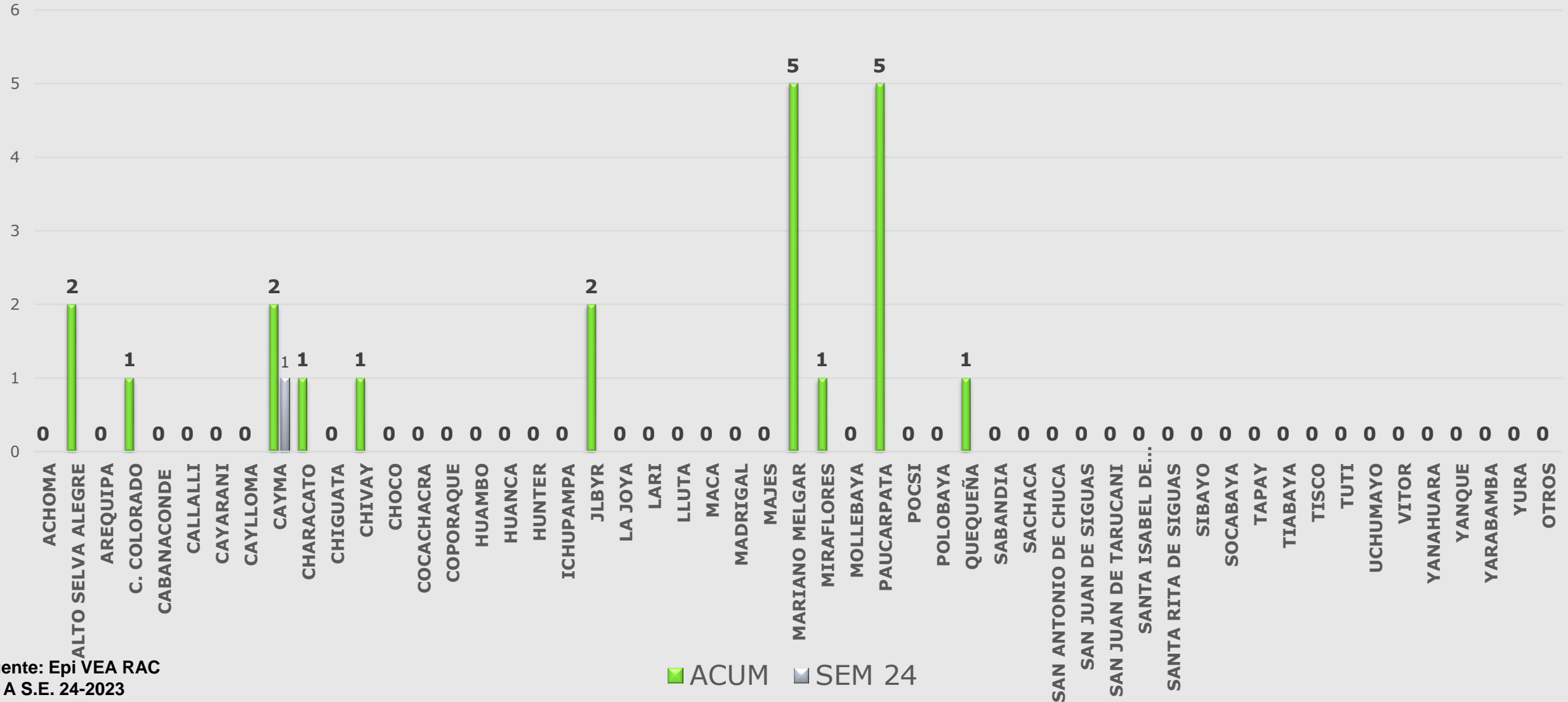

Fuente: Epi VEA RAC
(*) A S.E. 24-2023



Casos notificados de VIH Red Arequipa Caylloma semanas 01 a 24-2023

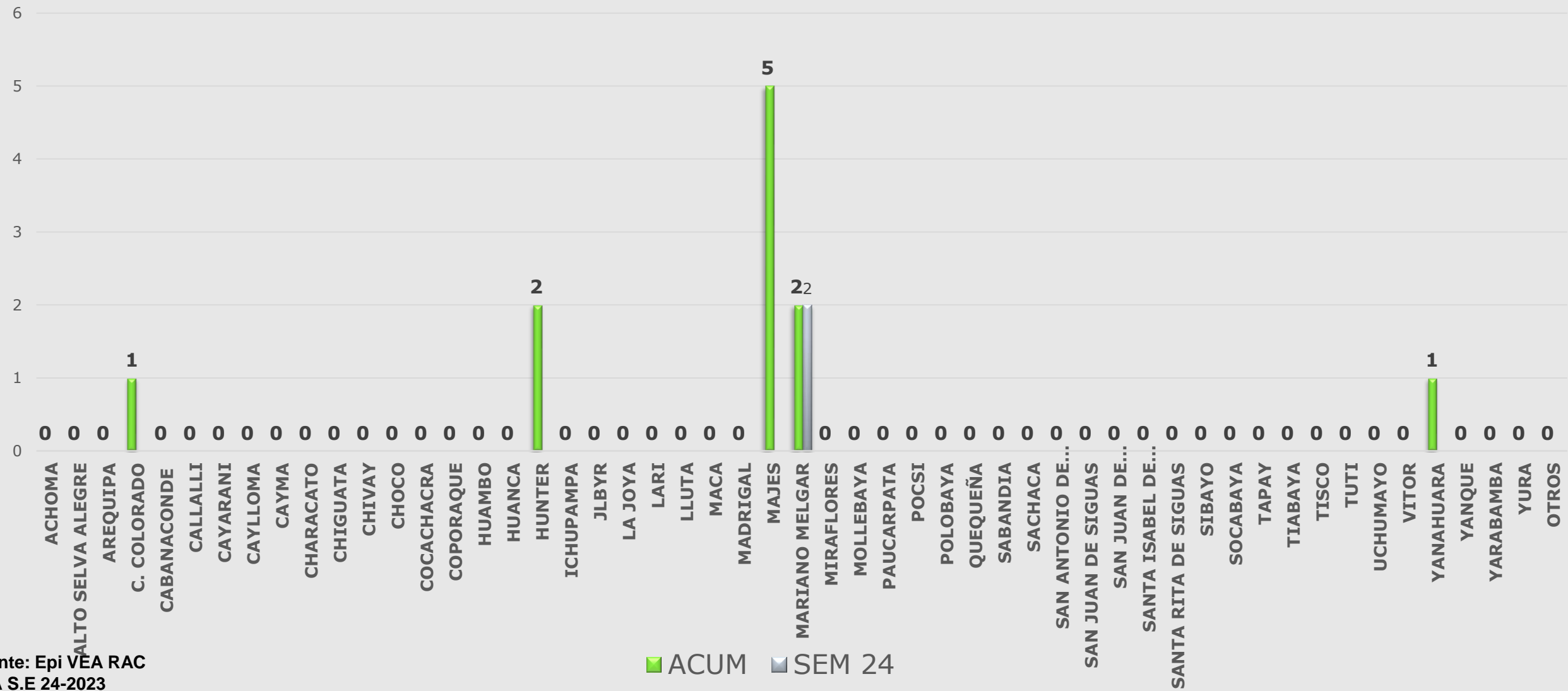

Fuente: Epi VEA RAC
(*) A S.E 24-2023



Casos notificados de Violencia Familiar Red Arequipa Caylloma semanas 01 a 24- 2023

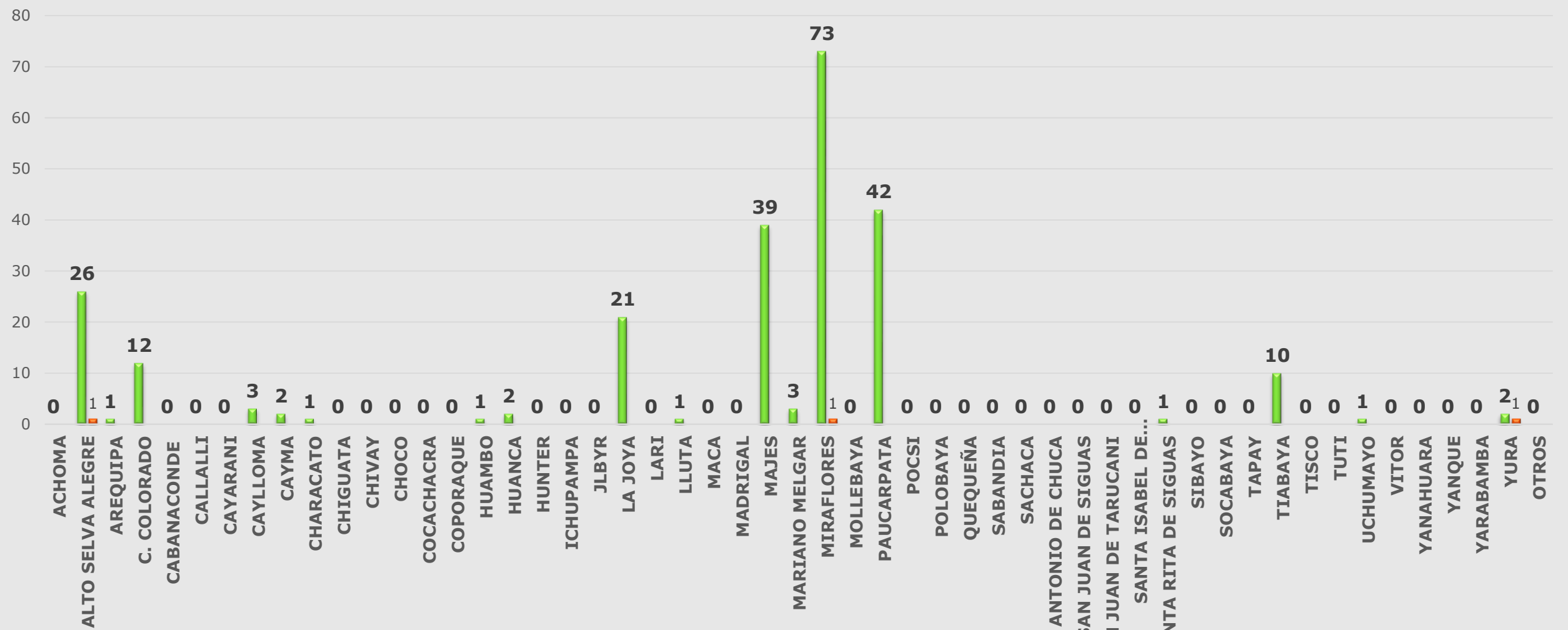

Fuente: Epi VEA RAC
(*) A S.E. 24-2023

■ ACUM



Red de Salud Arequipa Caylloma

Casos notificados por Accidentes de Tránsito Red Arequipa Caylloma semanas 01 a 24 -2023

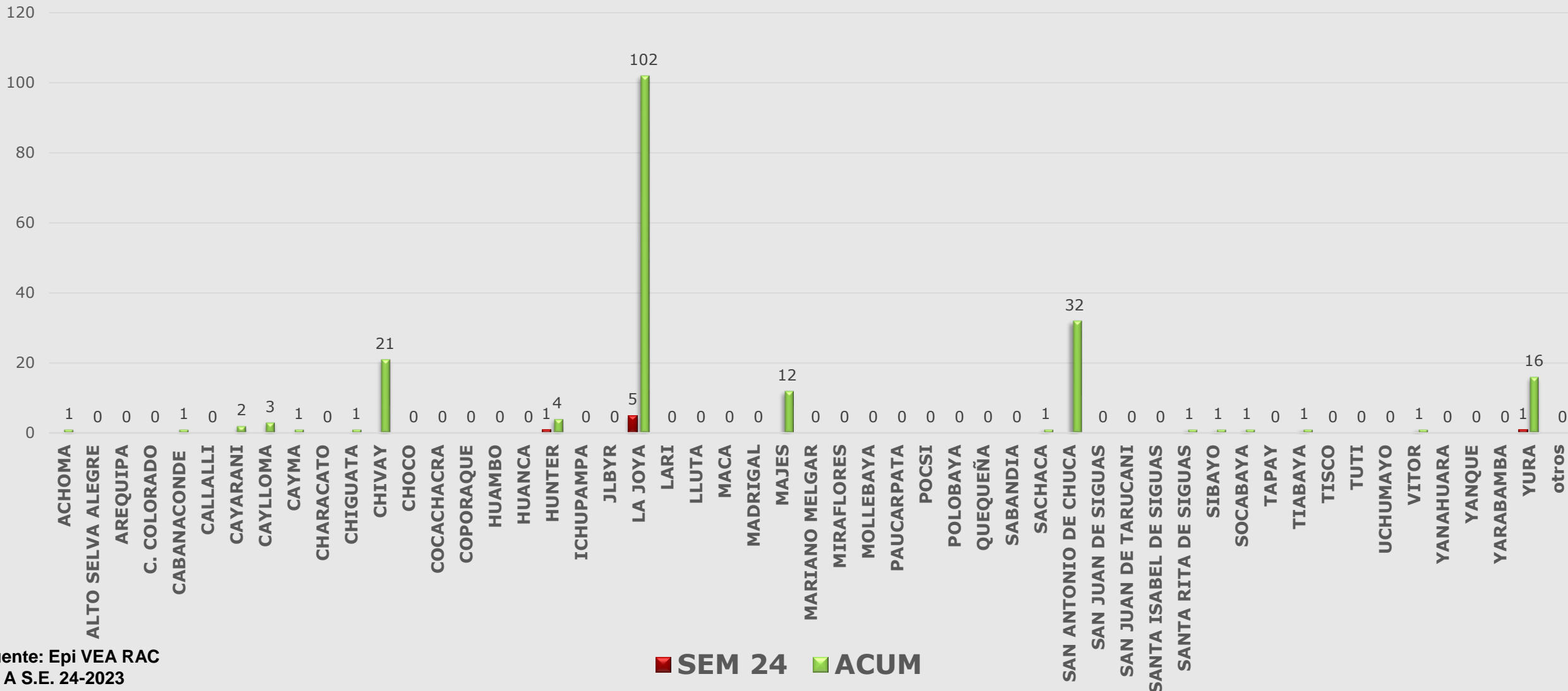

Fuente: Epi VEA RAC
 (*) A S.E. 24-2023



Red de Salud Arequipa Caylloma

Casos notificados por Intoxicación por plaguicidas u organos fosforados, Red Arequipa Caylloma Semana 1 a 24 -2023

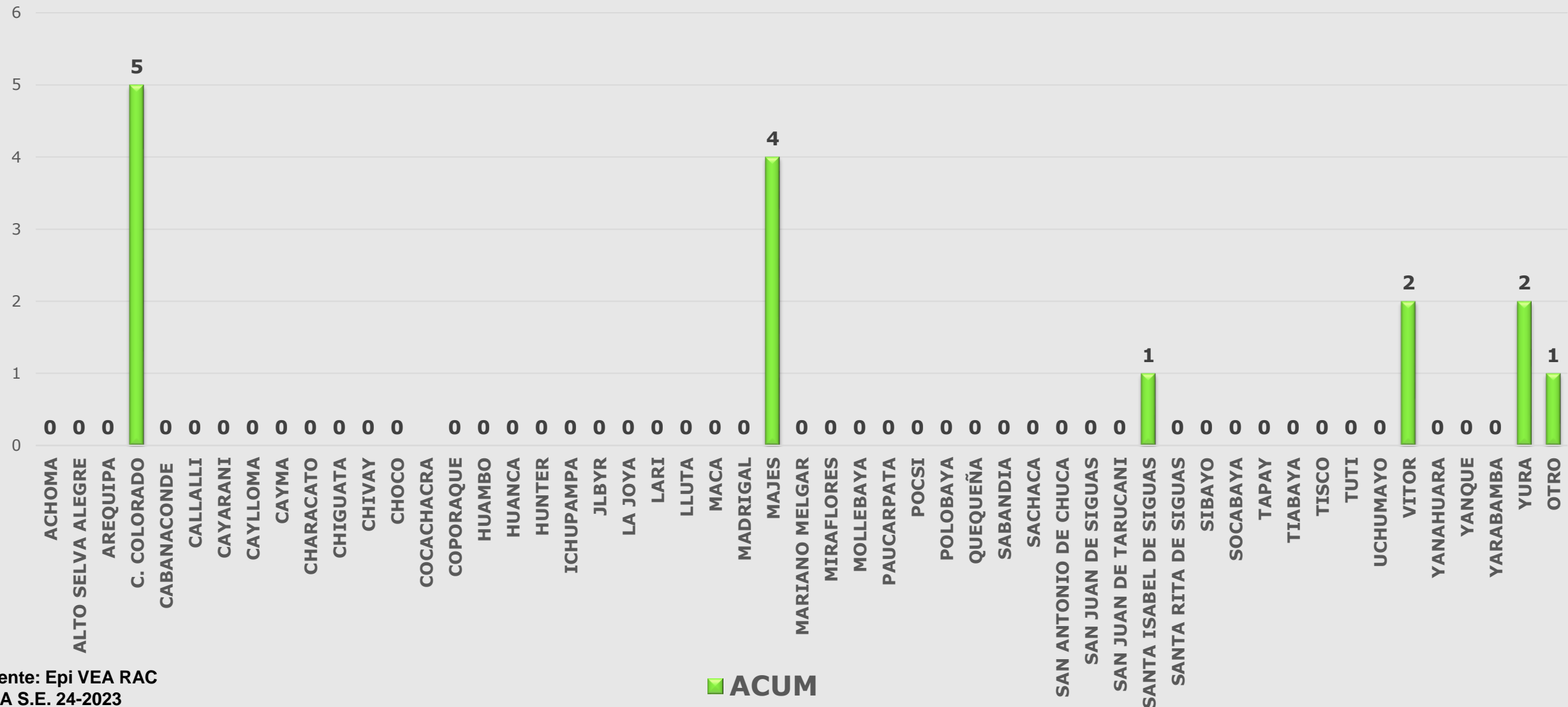

Fuente: Epi VEA RAC
 (*) A S.E. 24-2023

■ ACUM



Casos notificados de Diabetes Red Arequipa Caylloma S.E. 01 a 24-2023

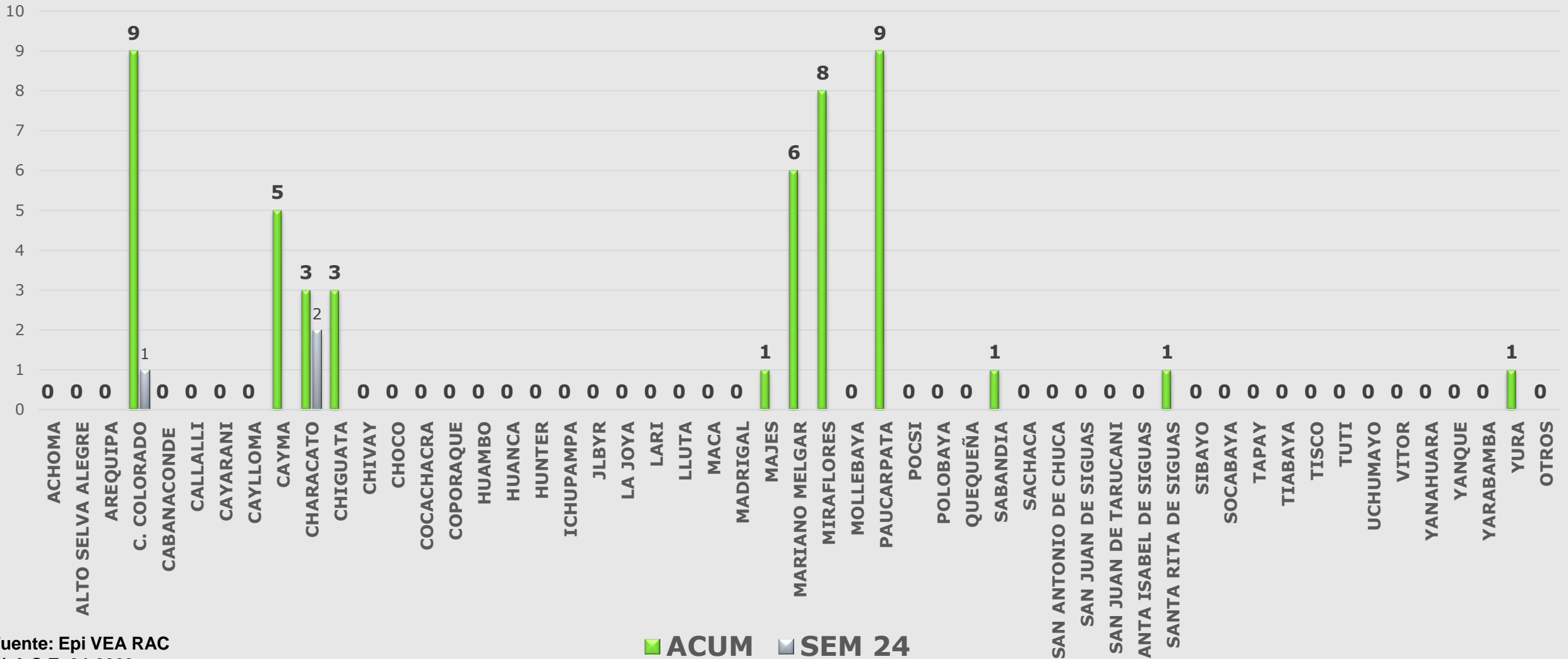

Fuente: Epi VEA RAC
(*) A S.E. 24-2023

■ ACUM ■ SEM 24



Red de Salud Arequipa Caylloma

Casos notificados de Chagas Red Arequipa Caylloma S.E. 01 a 24-2023

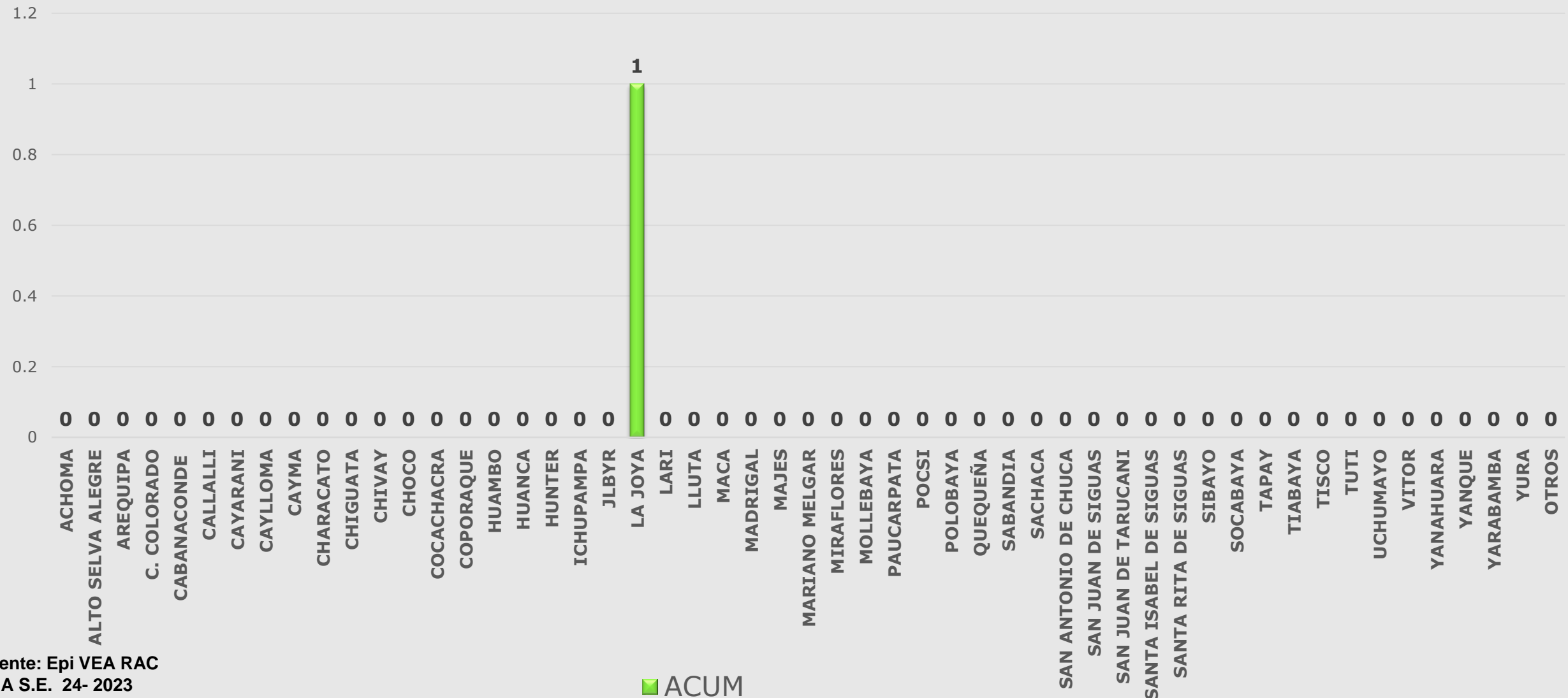

Fuente: Epi VEA RAC
(*) A S.E. 24- 2023

■ ACUM



Casos Notificados de Muerte Perinatal Red Arequipa Caylloma semanas 01 a 24-2023

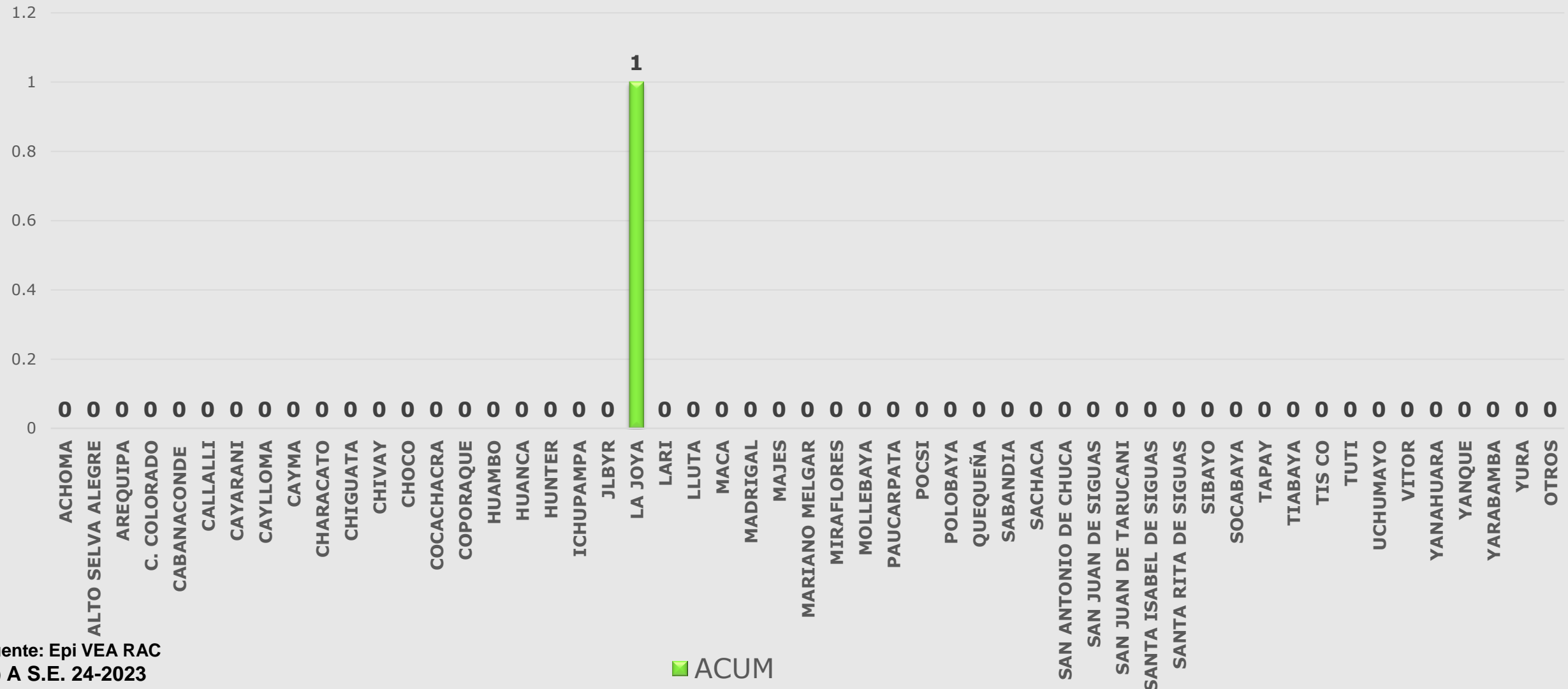

Fuente: Epi VEA RAC
(*) A S.E. 24-2023

■ ACUM



Casos Notificados de Varicela Red Arequipa Caylloma semanas 01 a 24-2023

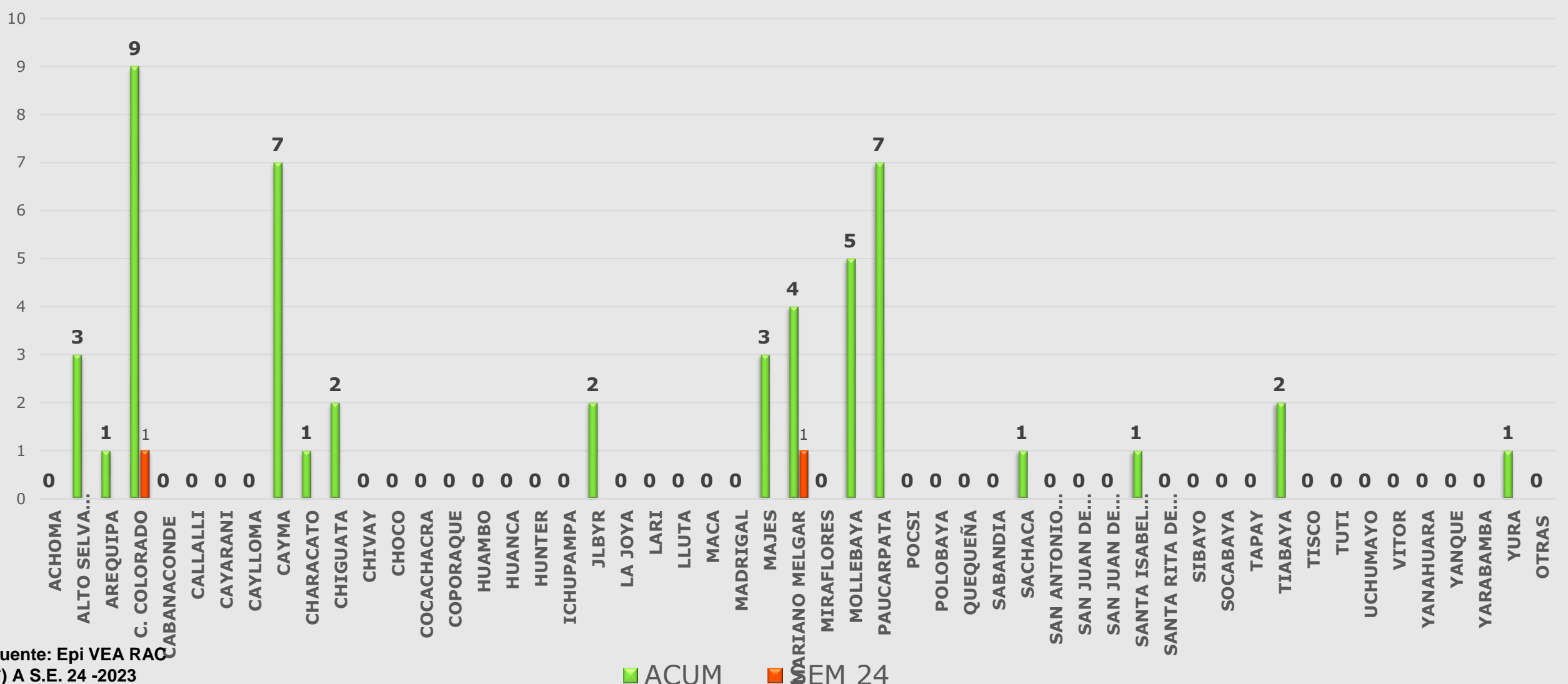

Fuente: Epi VEA RAC
(*) A S.E. 24 -2023



Casos notificados por mordeduras de loxocelos, Red Arequipa Caylloma, semanas 1 a 24-2023

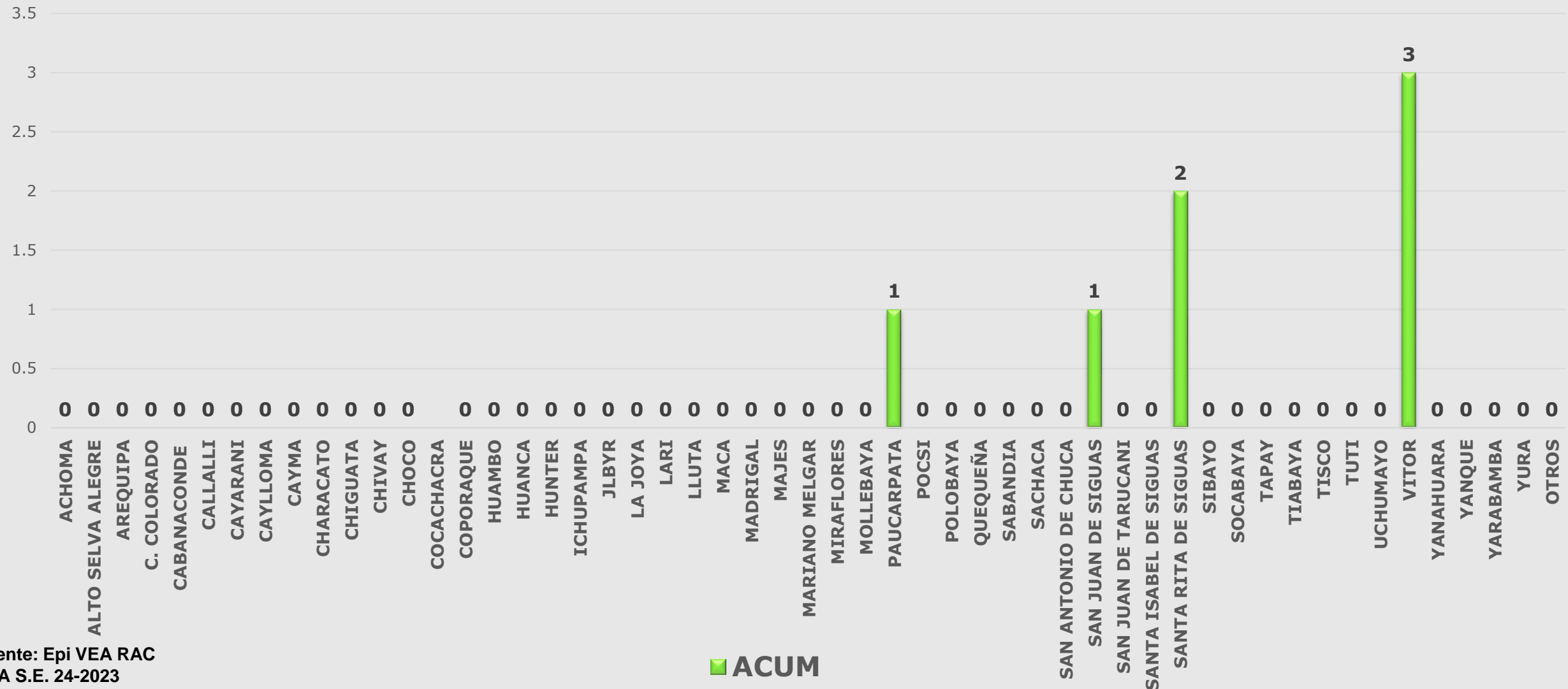

Fuente: Epi VEA RAC
 (*) A S.E. 24-2023